

CODICI

| | |
|-------------------|-------------------|
| Unità operativa | 10120 |
| Numero scheda | 3086 |
| Codice scheda | SUP-10120-0003086 |
| Visibilità scheda | 3 |

RIFERIMENTO SCHEDA IMMAGINE

| | |
|-----------------------------------|-------------------|
| Codice IDK della scheda immagine | IMM-10120-0002781 |
| Codice visibilità scheda immagine | 3 |
| Tipo di scheda | F |

CODICE UNIVOCO

| | |
|-----------------|--|
| Codice regione | 03 |
| Ente schedatore | R03/ Museo di Fotografia Contemporanea |
| Ente competente | S27 |

OGGETTO

OGGETTO

| | |
|--------------------------------------|-----------|
| Definizione dell'oggetto | unicum |
| Natura biblioteconomica dell'oggetto | m |
| Originalità | originale |

QUANTITA'

| | |
|-------------------------|----------|
| Numero oggetti/elementi | 1 |
| Completa/incompleta | completa |

SOGGETTO

SOGGETTO

| | |
|-----------------|-----------------------------------|
| Identificazione | Uomo urlante con testa di bambino |
|-----------------|-----------------------------------|

TITOLO

| | |
|-------------------|--|
| Titolo proprio | N. 21 Dentro a.. |
| Specifiche titolo | dell'autore: scritto a mano su etichetta adesiva sul supporto secondario |

CLASSIFICAZIONE

| | |
|-----------------------|--|
| Altra classificazione | foto artistica / di ricerca |
| Tipo classificazione | Classificazione per genere fotografico Archivi dell'Immagine - Regione Lombardia |

THESAURUS

| | |
|----------------|---|
| Descrittore | corpo/figura umana |
| Tipo thesaurus | Thesaurus AESS, Archivi dell'Immagine - Regione Lombardia |

LOCALIZZAZIONE GEOGRAFICO-AMMINISTRATIVA

LOCALIZZAZIONE GEOGRAFICO-AMMINISTRATIVA

| | |
|-----------|-----------|
| Stato | Italia |
| Regione | Lombardia |
| Provincia | MI |

| | |
|---------------------|-------------------|
| Nome provincia | Milano |
| Codice Istat comune | 015077 |
| Comune | Cinisello Balsamo |

COLLOCAZIONE SPECIFICA

| | |
|--|-----------------------------------|
| Tipologia | villa |
| Qualificazione | gentilizia |
| Denominazione | Villa Ghirlanda Silva |
| Denominazione spazio viabilistico | via Frova, 10 |
| Denominazione struttura conservativa - livello 1 | Museo di Fotografia Contemporanea |
| Denominazione struttura conservativa - livello 2 | archivio fotografico |
| Tipologia struttura conservativa | museo |

UBICAZIONE

UBICAZIONE FOTO

| | |
|--------------------------------------|---------------------|
| Fondo | Raccolta antologica |
| Sezione | RCCANT |
| Collocazione | RCCANT_9_PL_DV |
| Segnatura strutturata (da calcolare) | RCCANT_9_PL_DV |

STIMA

| | |
|-------------------------|----------------------------|
| Stima | E 1.500,00 |
| Data stima | 2015 |
| Motivazione della stima | valore fornito dall'autore |

LUOGO E DATA DELLA RIPRESA

LOCALIZZAZIONE

| | |
|-----------|---------------------|
| Stato | Italia |
| Regione | Trentino-Alto Adige |
| Provincia | TR |
| Comune | Trento |
| Data | 1979 |

DATAZIONE GENERICA

| | |
|--------------------|---------------|
| Secolo | XX |
| Frazione di secolo | ultimo quarto |

DATAZIONE SPECIFICA

| | |
|----------|------|
| Da | 1979 |
| Validità | ca. |
| A | 1980 |
| Validità | ca. |

DEFINIZIONE CULTURALE

AUTORE DELLA FOTOGRAFIA

| | |
|-------------------------------------|----------------------|
| Autore/Nome scelto | Strati, Antonio |
| Dati anagrafici/estremi cronologici | 1949- |
| Riferimento all'intervento | fotografo principale |
| Motivazione dell'attribuzione | firma |
| Codice scheda autore | AUF-10120-0000120 |

CRONOLOGIA

CRONOLOGIA GENERICA

| | |
|--------------------|---------------|
| Secolo | XX |
| Frazione di secolo | ultimo quarto |

CRONOLOGIA SPECIFICA

| | |
|----------|------|
| Da | 1979 |
| Validità | ca. |
| A | 1980 |
| Validità | ca. |

MOTIVAZIONE CRONOLOGIA

| | |
|-------------|------------|
| Motivazione | iscrizione |
|-------------|------------|

MOTIVAZIONE CRONOLOGIA

| | |
|-------------|----------------|
| Motivazione | documentazione |
|-------------|----------------|

DATI TECNICI

| | |
|-----------------------|-------------------------------------|
| Indicazione di colore | C |
| Materia e tecnica | polaroid |
| Specifiche tecniche | SX70 Interventi manuali a pressione |

MISURE

| | |
|-----------------|-------------------|
| Tipo misure | supporto primario |
| Unità di misura | mm. |
| Altezza | 108 |
| Larghezza | 88 |
| Validità | ca. |

MISURE

| | |
|-----------------|---------------------|
| Tipo misure | supporto secondario |
| Unità di misura | mm. |
| Altezza | 175 |
| Larghezza | 234 |
| Validità | ca. |
| Formato | 18x24 |
| Altri formati | 175 x 234 mm |

DATI ANALITICI

ISCRIZIONI

| | |
|------------------------|---|
| Classe di appartenenza | didascalica |
| Tecnica di scrittura | a penna |
| Posizione | supporto secondario: verso : al centro |
| Trascrizione | [su etichetta adesiva] antonio strati 1979/80 N. 21 Dentro a... |

ISCRIZIONI

| | |
|------------------------|---|
| Classe di appartenenza | didascalica |
| Tecnica di scrittura | a matita |
| Posizione | supporto secondario: verso: in basso: al centro |
| Trascrizione | 1 |

ISCRIZIONI

| | |
|------------------------|---|
| Classe di appartenenza | didascalica |
| Tecnica di scrittura | a matita |
| Posizione | su etichetta del timbro: in basso: a destra |
| Trascrizione | 4 |

ISCRIZIONI

| | |
|------------------------|--|
| Classe di appartenenza | didascalica |
| Tecnica di scrittura | tipografica |
| Posizione | supporto secondario: verso: in basso: a destra |
| Trascrizione | [su etichetta adesiva circolare arancione] 21 |

STEMMI/MARCHI/TIMBRI

| | |
|------------------------|-----------------|
| Classe di appartenenza | timbro |
| Qualificazione | dell'autore |
| Identificazione | Strati, Antonio |

Quantità 1
Posizione sul supporto secondario: verso: a sinistra
Descrizione ANTONIO STRATI | PHOTOPOESIA | Via Gocciadoro, 30 | 38100 TRENTO - ITALIA | Tel. (0461) 91 52 97 [disegno su lato sinistro]

CONSERVAZIONE

STATO DI CONSERVAZIONE

Riferimento alla parte verso
Data 2011
Stato di conservazione buono
Indicazioni specifiche residui di colle

CONDIZIONE GIURIDICA E VINCOLI

ACQUISIZIONE

Tipo acquisizione donazione
Nome Strati, Antonio

CONDIZIONE GIURIDICA

Indicazione generica proprietà privata
Indicazione specifica Fondazione Museo di Fotografia Contemporanea
Indirizzo MI/ Cinisello Balsamo/ Via Frova, 10

COPYRIGHT

Nome Strati, Antonio
Indirizzo © Antonio Strati - Museo di Fotografia Contemporanea, Milano-Cinisello Balsamo
Diritti d'autore autore

FONTI E DOCUMENTI DI RIFERIMENTO

DOCUMENTAZIONE FOTOGRAFICA

Genere documentazione allegata
Tipo fotografia digitale colore
Codice identificativo sup_10120_0003086
Percorso relativo del file fondi\RCCANT
Nome del file sup_10120_0003086.jpg

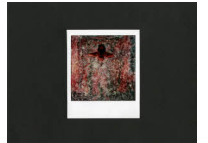

ACCESSO AI DATI

SPECIFICHE DI ACCESSO AI DATI

Profilo di accesso 1
Motivazione bene di proprietà privata

COMPILAZIONE

COMPILAZIONE

Data 2011
Nome Valente, Lucia
Referente scientifico Valtorta, Roberta
Funzionario responsabile Guerci, Gabriella

AGGIORNAMENTO-REVISIONE

Data 2016
Nome Cerletti, Maddalena
Ente MFC
Referente scientifico Valtorta, Roberta
Funzionario responsabile Guerci, Gabriella

AGGIORNAMENTO-REVISIONE

| | |
|------|---------------------|
| Data | 2021 |
| Nome | Cerletti, Maddalena |

ANNOTAZIONI

| | |
|--------------|--|
| Osservazioni | Verifica e standardizzazione dei campi relativi alla materia e tecnica e misure (paragrafo MT), campo CLFS-classificazione (2021) Verifica e standardizzazione dei campi relativi alla datazione specifica e generica (2020) |
|--------------|--|