

CODICI

Unità operativa	3g080
Numero scheda	160
Codice scheda	SUP-3g080-0000160
Visibilità scheda	3

RIFERIMENTO SCHEDA IMMAGINE

Codice IDK della scheda immagine	IMM-3g080-0000160
Codice visibilità scheda immagine	3
Tipo di scheda	F
Livello di ricerca	P

CODICE UNIVOCO

Codice regione	03
Numero di catalogo generale	02115914
Ente schedatore	R03/ Museo di Fotografia Contemporanea
Ente competente	S27

OGGETTO

OGGETTO

Definizione dell'oggetto	positivo
Natura biblioteconomica dell'oggetto	m
Originalità	originale

QUANTITA'

Numero oggetti/elementi	1
-------------------------	---

SOGGETTO

SOGGETTO

Identificazione	Atlante architettura contemporanea. Terni - Casa Lina (architetto Mario Ridolfi, 1964-1967) - Dettaglio interno, arredamento - Cucina - Salotto - Camera da letto
-----------------	---

TITOLO

Titolo attribuito	Casa Lina, Marmore, Terni, Mario Ridolfi 1964-1967
Specifiche titolo	didascalia mostra "10 viaggi nell'architettura italiana", Milano, Triennale di Milano, 2021

CLASSIFICAZIONE

Altra classificazione	architettura
Tipo classificazione	Classificazione per genere fotografico Archivi dell'Immagine - Regione Lombardia

THESAURUS

Descrittore	architettura
Tipo thesaurus	Thesaurus AESS, Archivi dell'Immagine - Regione Lombardia

THESAURUS

Descrittore	abitazione
Tipo thesaurus	Thesaurus AESS, Archivi dell'Immagine - Regione Lombardia

THESAURUS

Descrittore interni
Tipo thesaurus Thesaurus AESS, Archivi dell'Immagine - Regione Lombardia

THESAURUS

Descrittore arredamento
Tipo thesaurus Thesaurus AESS, Archivi dell'Immagine - Regione Lombardia

LOCALIZZAZIONE GEOGRAFICO-AMMINISTRATIVA**LOCALIZZAZIONE GEOGRAFICO-AMMINISTRATIVA**

Stato Italia
Regione Lombardia
Provincia MI
Nome provincia Milano
Codice Istat comune 015077
Comune Cinisello Balsamo

COLLOCAZIONE SPECIFICA

Tipologia villa
Qualificazione gentilizia
Denominazione Villa Ghirlanda Silva
Denominazione spazio viabilistico via Frova, 10
Denominazione struttura Museo di Fotografia Contemporanea
conservativa - livello 1
Denominazione struttura archivio fotografico
conservativa - livello 2
Tipologia struttura conservativa museo
Collocazione originaria SI

ACCESSIBILITA' DEL BENE

Accessibilità SI
Specifiche su appuntamento

UBICAZIONE**UBICAZIONE FOTO**

Fondo Atlante architettura contemporanea
Sezione ATL
Serie archivistica ROSSI_edificio 10

STIMA

Stima 1.200,00
Data stima 2021
Motivazione della stima costo produzione / assicurazione mostra in Triennale 2021

LUOGO E DATA DELLA RIPRESA**LOCALIZZAZIONE**

Stato Italia
Regione Umbria
Provincia TR
Comune Terni
Frazione Marmore
Data 2019/09/00-2019/11/00

DATAZIONE GENERICA

Secolo XXI
Frazione di secolo primo quarto

DATAZIONE SPECIFICA

Da 2019/09

Validità	post
A	2019/11
Validità	ante

DEFINIZIONE CULTURALE

AUTORE DELLA FOTOGRAFIA

Autore/Nome scelto	Rossi, Flavia
Dati anagrafici/estremi cronologici	1989-
Riferimento all'intervento	fotografo principale
Motivazione dell'attribuzione	firma
Codice scheda autore	AUF-3g080-0000006

AUTORE OPERA FOTOGRAFATA

Autore/Nome scelto	Ridolfi, Mario
Dati anagrafici	1904-1984
Riferimento all'intervento	architetto
Motivazione dell'attribuzione	analisi storica
Codice scheda autore	3g070-00024

CRONOLOGIA

CRONOLOGIA GENERICA

Secolo	XXI
Frazione di secolo	primo quarto

CRONOLOGIA SPECIFICA

Da	2021
A	2021

MOTIVAZIONE CRONOLOGIA

Motivazione	contesto
Specifiche	stampata in occasione della mostra "Dieci viaggi nell architettura italiana" Milano, Triennale di Milano, 2021

PRODUZIONE E DIFFUSIONE

RESPONSABILITA'

Ente collettivo/Nome scelto	Museo di Fotografia Contemporanea
Riferimento al ruolo	curatore
Data	2019
Motivazione dell'attribuzione	documentazione
Specifiche sull'attribuzione	bando per la selezione di cinque fotografi di architettura under 40 per la documentazione fotografica di architetture contemporanee italiane

RESPONSABILITA'

Ente collettivo/Nome scelto	Ministero dei Beni e delle Attività Culturali - Direzione Generale Creatività Contemporanea e Rigenerazione Urbana
Riferimento al ruolo	committente
Data	2019
Motivazione dell'attribuzione	documentazione
Specifiche sull'attribuzione	bando per la selezione di cinque fotografi di architettura under 40 per la documentazione fotografica di architetture contemporanee italiane

RESPONSABILITA'

Autore/Nome scelto	Spaiardi, Roberto
Riferimento al ruolo	stampatore
Luogo	Milano
Data	2021
Motivazione dell'attribuzione	documentazione
Specifiche sull'attribuzione	fatture

DATI TECNICI

Indicazione di colore	C
Materia e tecnica	stampa ink-jet / carta
Specifiche tecniche	carta Canson Baryta Prestige 340 gsm, montaggio su dibond con cornice in alluminio con vetro UV 70%

MISURE

Tipo misure	cornice
Unità di misura	mm.
Altezza	480
Larghezza	600
Formato	altro
Altri formati	480 x 600 mm

CONSERVAZIONE

STATO DI CONSERVAZIONE

Data	2021
Stato di conservazione	ottimo

CONDIZIONE GIURIDICA E VINCOLI

ACQUISIZIONE

Tipo acquisizione	committenza
Nome	Rossi, Flavia
Data acquisizione	2021
Luogo acquisizione	MI/ Cinisello Balsamo/ Villa Ghirlanda/ Museo di Fotografia Contemporanea/ via Frova, 10

CONDIZIONE GIURIDICA

Indicazione generica	proprietà privata
Indicazione specifica	Fondazione Museo di Fotografia Contemporanea
Indirizzo	MI/ Cinisello Balsamo/ Via Frova, 10

COPYRIGHT

Indirizzo	Flavia Rossi © MIBAC-DGCCRU - Museo di Fotografia Contemporanea, Milano-Cinisello Balsamo
Diritti d'autore	MIBAC-DGCCRU

FONTI E DOCUMENTI DI RIFERIMENTO

DOCUMENTAZIONE FOTOGRAFICA

Genere	documentazione allegata
Tipo	fotografia digitale colore
Codice identificativo	FR10_06_sup_3g080_0000160
Visibilità immagine	0
Percorso relativo del file	fondi\ATL
Nome del file	FR10_06_sup_3g080_0000160.jpg

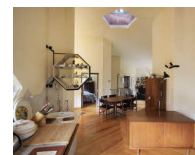

BIBLIOGRAFIA

Genere	bibliografia specifica
Autore	Balduzzi M./ Cerroti A./ Scuderi L. A. (a cura di)
Titolo libro o rivista	10 viaggi nell'architettura italiana
Luogo di edizione	Cinisello Balsamo (MI)
Anno di edizione	2021
Codice scheda bibliografia	3g080-00001

MOSTRE

Titolo	10 viaggi nell'architettura italiana
--------	--------------------------------------

Luogo, sede espositiva, data
Specifiche

Milano (MI), Triennale di Milano, 2021/10/01 - 2021/11/07
a cura di Matteo Balduzzi, Alessandra Cerroti, Luciano Antonino Scuderi

ACCESSO AI DATI

SPECIFICHE DI ACCESSO AI DATI

Profilo di accesso 1
Motivazione dati liberamente accessibili

COMPILAZIONE

COMPILAZIONE

Data 2021
Nome Bertinato, Francesca
Referente scientifico Cerletti, Maddalena
Funzionario responsabile Guerci, Gabriella

ANNOTAZIONI

Osservazioni bando 2021 Il codice dell'immagine (FTAI) è formato dalle iniziali del nome e cognome dell'autore, dal numero che identifica l'edificio fotografato attribuito durante la committenza_numero del fotogramma_IDK supporto. es: AM22_02_sup_3g080_0000109 (AM sta per Allegra Martin; 22 --> numero che identifica l'edificio fotografato; _02 ---> numero del fotogramma; _sup_3g080_0000109 ---> IDK supporto)