

CODICI

Unità operativa	10070
Numero scheda	1801
Codice scheda	SUP-10070-0001801
Visibilità scheda	3

RIFERIMENTO SCHEDA IMMAGINE

Codice IDK della scheda immagine	IMM-10070-0001583
Codice visibilità scheda immagine	3
Tipo di scheda	F
Livello di ricerca	I

CODICE UNIVOCO

Codice regione	03
Ente schedatore	R03/ Museo di Fotografia Contemporanea
Ente competente	S27

OGGETTO

OGGETTO

Definizione dell'oggetto	positivo
Natura biblioteconomica dell'oggetto	m
Originalità	originale

QUANTITA'

Numero oggetti/elementi	1
-------------------------	---

SOGGETTO

SOGGETTO

Identificazione	Ritratto femminile. Patrizia Valduga - poeta - sedia
Indicazioni sul soggetto	Ritratto della poetessa Patrizia Valduga seduta su una sedia.
Nomi	Valduga, Patrizia

TITOLO

Titolo proprio	Patrizia Valduga - Dalla serie "La scena artistica"
Specifiche titolo	ricostruito per confronto con documenti

CLASSIFICAZIONE

Altra classificazione	ritratto
Tipo classificazione	Classificazione per genere fotografico Archivi dell'Immagine - Regione Lombardia

THESAURUS

Descrittore	biografia / ritratto
Tipo thesaurus	Thesaurus AESS, Archivi dell'Immagine - Regione Lombardia

LOCALIZZAZIONE GEOGRAFICO-AMMINISTRATIVA

LOCALIZZAZIONE GEOGRAFICO-AMMINISTRATIVA

Stato	Italia
-------	--------

Regione	Lombardia
Provincia	MI
Nome provincia	Milano
Codice Istat comune	015077
Comune	Cinisello Balsamo

COLLOCAZIONE SPECIFICA

Tipologia	villa
Qualificazione	gentilizia
Denominazione	Villa Ghirlanda Silva
Denominazione spazio viabilistico	via Frova, 10
Denominazione struttura conservativa - livello 1	Museo di Fotografia Contemporanea
Denominazione struttura conservativa - livello 2	archivio fotografico

UBICAZIONE

UBICAZIONE FOTO

Fondo	Attilio Del Comune
Sezione	DLC
Serie archivistica	DLC_Scena artistica
Contenitore	46
Collocazione	DLC_11_STCHR_QQ
Segnatura strutturata (da calcolare)	DLC_11_STCHR_QQ

LUOGO E DATA DELLA RIPRESA

LOCALIZZAZIONE

Stato	Italia
Regione	Lombardia
Provincia	MI
Comune	Milano
Data	1986 ca.-1987/07/04 ante

DATAZIONE GENERICA

Secolo	XX
Frazione di secolo	ultimo quarto

DATAZIONE SPECIFICA

Da	1986
Validità	ca.
A	1987/07/04
Validità	ante

DEFINIZIONE CULTURALE

AUTORE DELLA FOTOGRAFIA

Autore/Nome scelto	Del Comune, Attilio
Indicazione del nome e dell'indirizzo	Attilio Del Comune, Via San Vincenzo, 8 20123 Milano
Dati anagrafici/estremi cronologici	1928-2000
Riferimento all'intervento	fotografo principale
Motivazione dell'attribuzione	documentazione
Codice scheda autore	AUF-10110-0000024

CRONOLOGIA

CRONOLOGIA GENERICA

Secolo	XX
Frazione di secolo	ultimo quarto

CRONOLOGIA SPECIFICA

Da	1986
Validità	ca.
A	1987/07/04
Validità	ante

MOTIVAZIONE CRONOLOGIA

Motivazione	bibliografia
-------------	--------------

DATI TECNICI

Indicazione di colore	C
Materia e tecnica	stampa cibachrome/ilfochrome / carta

MISURE

Tipo misure	supporto primario
Unità di misura	mm.
Altezza	395
Larghezza	297
Validità	ca.

MISURE

Tipo misure	passepartout
Unità di misura	mm.
Altezza	550
Larghezza	450
Validità	ca.
Formato	45x55
Altri formati	395 x 297 mm

CONSERVAZIONE

STATO DI CONSERVAZIONE

Riferimento alla parte	margini sinistro: in basso
Data	2010
Stato di conservazione	buono
Indicazioni specifiche	tacche

CONDIZIONE GIURIDICA E VINCOLI

ACQUISIZIONE

Tipo acquisizione	deposito
Nome	Del Comune, Marco/ Rodrigues, Denise/ Del Comune, Elena
Data acquisizione	2003
Luogo acquisizione	MI/ Cinisello Balsamo/ Villa Ghirlanda/ Museo di Fotografia Contemporanea/ via Frova, 10

COPYRIGHT

Nome	Del Comune Marco, Rodrigues Denise, Del Comune Elena
Indirizzo	Attilio Del Comune © Eredi Attilio Del Comune - Regione Lombardia / Museo di Fotografia Contemporanea, Milano-Cinisello Balsamo
Data di scadenza	2070
Diritti d'autore	eredi autore

FONTI E DOCUMENTI DI RIFERIMENTO

DOCUMENTAZIONE FOTOGRAFICA

Genere	documentazione allegata
Tipo	fotografia digitale colore
Codice identificativo	sup_10070_0001801
Percorso relativo del file	fondi\DLC

Nome del file

sup_10070_0001801.jpg

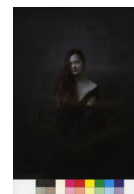

MOSTRE

Titolo	La scena artistica a Milano
Luogo, sede espositiva, data	Milano (MI), sezione culturale , SICOF, salone della fotografia milanese, 1987/02/12 - 1987/02/16
Luogo, sede espositiva, data	Milano (MI), Galleria Il Diaframma, Via Brera, 16, 1987, dal 16 giugno al 4 luglio
Specifiche	Mostra di ritratti originali di Attilio Del Comune. Le foto ritraggono artisti, pittori, scultori, registi, attori, musicisti e scrittori.

MOSTRE

Titolo	Attilio Del Comune. Ritratti 1960 - 2000
Luogo, sede espositiva, data	Cinisello Balsamo (MI), Museo di Fotografia Contemporanea, 2010/11/20 - 2011/03/20

MOSTRE

Titolo	Ieri oggi Milano
Luogo, sede espositiva, data	Milano (MI), Spazio Oberdan, 2012/05/16 - 2012/06/10

ACCESSO AI DATI

SPECIFICHE DI ACCESSO AI DATI

Profilo di accesso	1
Motivazione	bene di proprietà privata

COMPILAZIONE

COMPILAZIONE

Data	2010
Nome	De Santis, Patrizia
Referente scientifico	Valtorta, Roberta
Funzionario responsabile	Guerci, Gabriella

AGGIORNAMENTO-REVISIONE

Data	2021
Nome	Cerletti, Maddalena

ANNOTAZIONI

Osservazioni	Verifica e standardizzazione dei campi relativi alla materia e tecnica e misure (paragrafo MT), campo CLFS-classificazione (2021) Verifica e standardizzazione dei campi relativi alla datazione specifica e generica (2020)
--------------	--