

## CODICI

|                   |                   |
|-------------------|-------------------|
| Unità operativa   | 10070             |
| Numero scheda     | 2091              |
| Codice scheda     | SUP-10070-0002091 |
| Visibilità scheda | 3                 |

## RIFERIMENTO SCHEDA IMMAGINE

|                                   |                   |
|-----------------------------------|-------------------|
| Codice IDK della scheda immagine  | IMM-10070-0001876 |
| Codice visibilità scheda immagine | 3                 |
| Tipo di scheda                    | F                 |
| Livello di ricerca                | I                 |

## CODICE UNIVOCO

|                 |  |
|-----------------|--|
| Codice regione  | 03                                     |
| Ente schedatore | R03/ Museo di Fotografia Contemporanea |
| Ente competente | S27                                    |

## OGGETTO

### OGGETTO

|                                      |             |
|--------------------------------------|-------------|
| Definizione dell'oggetto             | diapositiva |
| Natura biblioteconomica dell'oggetto | m           |
| Originalità                          | originale   |

### QUANTITA'

|                         |   |
|-------------------------|---|
| Numero oggetti/elementi | 1 |
|-------------------------|---|

## SOGGETTO

### SOGGETTO

|                          |  |
|--------------------------|--|
| Identificazione          | Doppio ritratto. Novara - Orta San Giulio - Sacro Monte di Orta - Cappella I - Interno - Statua - Figura femminile - Mezzo busto   |
| Indicazioni sul soggetto | La statua della donna è presente nella Cappella I dedicata alla nascita di S. Francesco, le statue sono undici e sono opera dello scultore Cristoforo Prestinari e della sua bottega. Iniziata nel 1591 la cappella è stata portata a termine nel 1604 |

## TITOLO

|                   |                                       |
|-------------------|---------------------------------------|
| Titolo attribuito | Doppio ritratto                       |
| Specifiche titolo | per estensione dal titolo della serie |

## CLASSIFICAZIONE

|                       |  |
|-----------------------|--|
| Altra classificazione | foto artistica / di ricerca  |
| Tipo classificazione  | Classificazione per genere fotografico Archivi dell'Immagine - Regione Lombardia |

## THESAURUS

|                |   |
|----------------|---|
| Descrittore    | arte  |
| Tipo thesaurus | Thesaurus AESS, Archivi dell'Immagine - Regione Lombardia |

## THESAURUS

|             |             |
|-------------|-------------|
| Descrittore | artigianato |
|-------------|-------------|

Tipo thesaurus Thesaurus AESS, Archivi dell'Immagine - Regione Lombardia

#### **THESAURUS**

Descrittore corpo/figura umana

Tipo thesaurus Thesaurus AESS, Archivi dell'Immagine - Regione Lombardia

#### **THESAURUS**

Descrittore luoghi di culto

Tipo thesaurus Thesaurus AESS, Archivi dell'Immagine - Regione Lombardia

#### **LOCALIZZAZIONE GEOGRAFICO-AMMINISTRATIVA**

##### **LOCALIZZAZIONE GEOGRAFICO-AMMINISTRATIVA**

Stato Italia  
Regione Lombardia  
Provincia MI  
Nome provincia Milano  
Codice Istat comune 015077  
Comune Cinisello Balsamo

##### **COLLOCAZIONE SPECIFICA**

Tipologia villa  
Qualificazione gentilizia  
Denominazione Villa Ghirlanda Silva  
Denominazione spazio viabilistico via Frova, 10  
Denominazione struttura Museo di Fotografia Contemporanea  
conservativa - livello 1  
Denominazione struttura archivio fotografico  
conservativa - livello 2

#### **UBICAZIONE**

##### **UBICAZIONE FOTO**

Fondo Attilio Del Comune  
Sezione DLC  
Serie archivistica DLC\_Doppio ritratto

#### **LUOGO E DATA DELLA RIPRESA**

##### **LOCALIZZAZIONE**

Stato Italia  
Regione Piemonte  
Provincia NO  
Comune Orta San Giulio  
Data 1995

##### **DATAZIONE GENERICA**

Secolo XX  
Frazione di secolo fine

##### **DATAZIONE SPECIFICA**

Da 1995  
Validità ca.  
A 1995  
Validità ante

#### **DEFINIZIONE CULTURALE**

##### **AUTORE DELLA FOTOGRAFIA**

Autore/Nome scelto Del Comune, Attilio  
Indicazione del nome e dell'indirizzo Attilio Del Comune, Via San Vincenzo, 8 20123 Milano  
Dati anagrafici/estremi cronologici 1928-2000  
Riferimento all'intervento fotografo principale

|                               |                   |
|-------------------------------|-------------------|
| Motivazione dell'attribuzione | provenienza       |
| Codice scheda autore          | AUF-10110-0000024 |

#### AUTORE OPERA FOTOGRAFATA

|                             |                        |
|-----------------------------|------------------------|
| Ente collettivo/Nome scelto | Prestinari Cristoforo  |
| Indicazione del nome        | Prestinari, Cristoforo |
| Dati anagrafici             | 1573/1623              |
| Riferimento all'autore      | bottega                |
| Riferimento all'intervento  | scultore               |
| Codice scheda autore        | 10070-00001            |

#### CRONOLOGIA

##### CRONOLOGIA GENERICA

|                    |      |
|--------------------|------|
| Secolo             | XX   |
| Frazione di secolo | fine |

##### CRONOLOGIA SPECIFICA

|          |      |
|----------|------|
| Da       | 1995 |
| Validità | ca.  |
| A        | 1995 |
| Validità | ca.  |

##### MOTIVAZIONE CRONOLOGIA

|             |              |
|-------------|--------------|
| Motivazione | bibliografia |
|-------------|--------------|

#### DATI TECNICI

|                       |   |
|-----------------------|---|
| Indicazione di colore | C   |
| Materia e tecnica     | gelatina bromuro d'argento/pellicola in rullo diapositiva (acetato) |

##### MISURE

|                 |                   |
|-----------------|-------------------|
| Tipo misure     | supporto primario |
| Unità di misura | mm.               |
| Altezza         | 60                |
| Larghezza       | 60                |
| Validità        | ca.               |
| Formato         | 6x6               |
| Altri formati   | 60 x 60 mm        |

#### CONSERVAZIONE

##### STATO DI CONSERVAZIONE

|                        |       |
|------------------------|-------|
| Data                   | 2010  |
| Stato di conservazione | buono |

#### CONDIZIONE GIURIDICA E VINCOLI

##### ACQUISIZIONE

|                    |  |
|--------------------|--|
| Tipo acquisizione  | deposito   |
| Nome               | Del Comune, Marco/ Rodrigues, Denise/ Del Comune, Elena                                  |
| Data acquisizione  | 2003   |
| Luogo acquisizione | MI/ Cinisello Balsamo/ Villa Ghirlanda/ Museo di Fotografia Contemporanea/ via Frova, 10 |

##### CONDIZIONE GIURIDICA

|                       |  |
|-----------------------|--|
| Indicazione generica  | proprietà privata                                    |
| Indicazione specifica | Del Comune Marco, Rodrigues Denise, Del Comune Elena |

##### COPYRIGHT

|                  |   |
|------------------|---|
| Nome             | Del Comune Marco, Rodrigues Denise, Del Comune Elena  |
| Indirizzo        | Attilio Del Comune © Eredi Attilio Del Comune - Regione Lombardia / Museo di Fotografia Contemporanea, Milano-Cinisello Balsamo |
| Data di scadenza | 2070  |

Diritti d'autore eredi autore

## FONTI E DOCUMENTI DI RIFERIMENTO

### DOCUMENTAZIONE FOTOGRAFICA

Genere documentazione allegata  
Tipo fotografia digitale colore  
Codice identificativo sup\_10070\_0002091  
Percorso relativo del file fondi\DLC  
Nome del file sup\_10070\_0002091.jpg

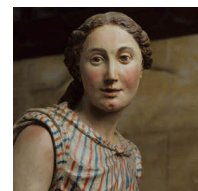

### BIBLIOGRAFIA

Genere bibliografia specifica  
Autore Del Comune A.  
Titolo libro o rivista Doppio ritratto. Volti e caratteri del Sacro Monte di Orta  
Luogo di edizione Novara  
Anno di edizione 1995  
Codice scheda bibliografia 3g080-00002

### MOSTRE

Titolo Attilio Del Comune. Ritratti 1960 - 2000  
Luogo, sede espositiva, data Cinisello Balsamo (MI), Museo di Fotografia Contemporanea, 2010/11/20 - 2011/03/20

## ACCESSO AI DATI

### SPECIFICHE DI ACCESSO AI DATI

Profilo di accesso 1  
Motivazione bene di proprietà privata

## COMPILAZIONE

### COMPILAZIONE

Data 2010  
Nome Dettoni, Maura  
Referente scientifico Valtorta, Roberta  
Funzionario responsabile Guerci, Gabriella

### AGGIORNAMENTO-REVISIONE

Data 2021  
Nome Cerletti, Maddalena

## ANNOTAZIONI

Osservazioni Standardizzazione dei campi relativi al soggetto e al titolo (paragrafo SG) (2021)  
Verifica e standardizzazione dei campi relativi alla materia e tecnica e misure (paragrafo MT), campo CLFS-classificazione (2021)  
Verifica e standardizzazione dei campi relativi alla datazione specifica e generica (2020)