

## CODICI

Unità operativa	10070
Numero scheda	2098
Codice scheda	SUP-10070-0002098
Visibilità scheda	3

## RIFERIMENTO SCHEDA IMMAGINE

Codice IDK della scheda immagine	IMM-10070-0001883
Codice visibilità scheda immagine	3
Tipo di scheda	F
Livello di ricerca	I

## CODICE UNIVOCO

Codice regione	03
Ente schedatore	R03/ Museo di Fotografia Contemporanea
Ente competente	S27

## OGGETTO

### OGGETTO

Definizione dell'oggetto	diapositiva
Natura biblioteconomica dell'oggetto	m
Originalità	originale

### QUANTITA'

Numero oggetti/elementi	1
-------------------------	---

## SOGGETTO

### SOGGETTO

Identificazione	Doppio ritratto. Novara - Orta San Giulio - Sacro Monte di Orta - Cappella I - Interno - Statua - Figura femminile - Primo Piano
Indicazioni sul soggetto	La statua della donna è presente nella Cappella I dedicata alla nascita di S. Francesco, le statuate sono undici e sono opera dello scultore Cristoforo Prestinari e della sua bottega. Iniziata nel 1591 la cappella è stata portata a termine nel 1604

## TITOLO

Titolo attribuito	Doppio ritratto
Specifiche titolo	per estensione dal titolo della serie

## CLASSIFICAZIONE

Altra classificazione	foto artistica / di ricerca
Tipo classificazione	Classificazione per genere fotografico Archivi dell'Immagine - Regione Lombardia

## THESAURUS

Descrittore	arte
Tipo thesaurus	Thesaurus AESS, Archivi dell'Immagine - Regione Lombardia

## THESAURUS

Descrittore	artigianato
-------------	-------------

Tipo thesaurus Thesaurus AESS, Archivi dell'Immagine - Regione Lombardia

#### **THESAURUS**

Descrittore corpo/figura umana

Tipo thesaurus Thesaurus AESS, Archivi dell'Immagine - Regione Lombardia

#### **THESAURUS**

Descrittore luoghi di culto

Tipo thesaurus Thesaurus AESS, Archivi dell'Immagine - Regione Lombardia

#### **LOCALIZZAZIONE GEOGRAFICO-AMMINISTRATIVA**

##### **LOCALIZZAZIONE GEOGRAFICO-AMMINISTRATIVA**

Stato Italia  
Regione Lombardia  
Provincia MI  
Nome provincia Milano  
Codice Istat comune 015077  
Comune Cinisello Balsamo

##### **COLLOCAZIONE SPECIFICA**

Tipologia villa  
Qualificazione gentilizia  
Denominazione Villa Ghirlanda Silva  
Denominazione spazio viabilistico via Frova, 10  
Denominazione struttura Museo di Fotografia Contemporanea  
conservativa - livello 1  
Denominazione struttura archivio fotografico  
conservativa - livello 2

#### **UBICAZIONE**

##### **UBICAZIONE FOTO**

Fondo Attilio Del Comune  
Sezione DLC  
Serie archivistica DLC\_Doppio ritratto

#### **LUOGO E DATA DELLA RIPRESA**

##### **LOCALIZZAZIONE**

Stato Italia  
Regione Piemonte  
Provincia NO  
Comune Orta San Giulio  
Data 1995

##### **DATAZIONE GENERICA**

Secolo XX  
Frazione di secolo fine

##### **DATAZIONE SPECIFICA**

Da 1995  
Validità ca.  
A 1995  
Validità ante

#### **DEFINIZIONE CULTURALE**

##### **AUTORE DELLA FOTOGRAFIA**

Autore/Nome scelto Del Comune, Attilio  
Indicazione del nome e dell'indirizzo Attilio Del Comune, Via San Vincenzo, 8 20123 Milano  
Dati anagrafici/estremi cronologici 1928-2000  
Riferimento all'intervento fotografo principale

Motivazione dell'attribuzione	provenienza
Codice scheda autore	AUF-10110-0000024

#### **AUTORE OPERA FOTOGRAFATA**

Ente collettivo/Nome scelto	Prestinari Cristoforo
Indicazione del nome	Prestinari, Cristoforo
Dati anagrafici	1573/1623
Riferimento all'autore	bottega
Riferimento all'intervento	scultore
Codice scheda autore	10070-00001

#### **CRONOLOGIA**

##### **CRONOLOGIA GENERICA**

Secolo	XX
Frazione di secolo	fine

##### **CRONOLOGIA SPECIFICA**

Da	1995
Validità	ca.
A	1995
Validità	ca.

##### **MOTIVAZIONE CRONOLOGIA**

Motivazione	bibliografia
-------------	--------------

#### **DATI TECNICI**

Indicazione di colore	C
Materia e tecnica	gelatina bromuro d'argento/pellicola in rullo diapositiva (acetato)

##### **MISURE**

Tipo misure	supporto primario
Unità di misura	mm.
Altezza	60
Larghezza	60
Validità	ca.
Formato	6x6
Altri formati	60 x 60 mm

#### **CONSERVAZIONE**

##### **STATO DI CONSERVAZIONE**

Data	2010
Stato di conservazione	buono

#### **CONDIZIONE GIURIDICA E VINCOLI**

##### **ACQUISIZIONE**

Tipo acquisizione	deposito
Nome	Del Comune, Marco/ Rodrigues, Denise/ Del Comune, Elena
Data acquisizione	2003
Luogo acquisizione	MI/ Cinisello Balsamo/ Villa Ghirlanda/ Museo di Fotografia Contemporanea/ via Frova, 10

##### **CONDIZIONE GIURIDICA**

Indicazione generica	proprietà privata
Indicazione specifica	Del Comune Marco, Rodrigues Denise, Del Comune Elena

##### **COPYRIGHT**

Nome	Del Comune Marco, Rodrigues Denise, Del Comune Elena
Indirizzo	Attilio Del Comune © Eredi Attilio Del Comune - Regione Lombardia / Museo di Fotografia Contemporanea, Milano-Cinisello Balsamo
Data di scadenza	2070

Diritti d'autore eredi autore

## FONTI E DOCUMENTI DI RIFERIMENTO

### DOCUMENTAZIONE FOTOGRAFICA

Genere documentazione allegata  
Tipo fotografia digitale colore  
Codice identificativo sup\_10070\_0002098  
Percorso relativo del file fondi\DLC  
Nome del file sup\_10070\_0002098.jpg

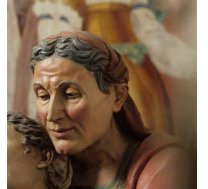

### BIBLIOGRAFIA

Genere bibliografia specifica  
Autore Del Comune A.  
Titolo libro o rivista Doppio ritratto. Volti e caratteri del Sacro Monte di Orta  
Luogo di edizione Novara  
Anno di edizione 1995  
Codice scheda bibliografia 3g080-00002

### MOSTRE

Titolo Attilio Del Comune. Ritratti 1960 - 2000  
Luogo, sede espositiva, data Cinisello Balsamo (MI), Museo di Fotografia Contemporanea, 2010/11/20 - 2011/03/20

## ACCESSO AI DATI

### SPECIFICHE DI ACCESSO AI DATI

Profilo di accesso 1  
Motivazione bene di proprietà privata

## COMPILAZIONE

### COMPILAZIONE

Data 2010  
Nome Dettoni, Maura  
Referente scientifico Valtorta, Roberta  
Funzionario responsabile Guerci, Gabriella

### AGGIORNAMENTO-REVISIONE

Data 2021  
Nome Cerletti, Maddalena

## ANNOTAZIONI

Osservazioni Standardizzazione dei campi relativi al soggetto e al titolo (paragrafo SG) (2021)  
Verifica e standardizzazione dei campi relativi alla materia e tecnica e misure (paragrafo MT), campo CLFS-classificazione (2021)  
Verifica e standardizzazione dei campi relativi alla datazione specifica e generica (2020)