



CODICI

Unità operativa	10070
Numero scheda	2103
Codice scheda	SUP-10070-0002103
Visibilità scheda	3

RIFERIMENTO SCHEDA IMMAGINE

Codice IDK della scheda immagine	IMM-10070-0001888
Codice visibilità scheda immagine	3
Tipo di scheda	F
Livello di ricerca	I

CODICE UNIVOCO

Codice regione	03
Ente schedatore	R03/ Museo di Fotografia Contemporanea
Ente competente	S27

OGGETTO

OGGETTO

Definizione dell'oggetto	diapositiva
Natura biblioteconomica dell'oggetto	m
Originalità	originale

QUANTITA'

Numero oggetti/elementi	1
-------------------------	---

SOGGETTO

SOGGETTO

Identificazione	Doppio ritratto. Novara - Orta San Giulio - Sacro Monte di Orta - Interno - Statua - Figura maschile - Francescano - Mezzo busto
Indicazioni sul soggetto	La statua, presente in una delle cappelle del Sacro Monte, è opera dello scultore Dionigi Bussola

TITOLO

Titolo attribuito	Doppio ritratto
Specifiche titolo	per estensione dal titolo della serie

CLASSIFICAZIONE

Altra classificazione	foto artistica / di ricerca
Tipo classificazione	Classificazione per genere fotografico Archivi dell'Immagine - Regione Lombardia

THESAURUS

Descrittore	arte
Tipo thesaurus	Thesaurus AESS, Archivi dell'Immagine - Regione Lombardia

THESAURUS

Descrittore	artigianato
Tipo thesaurus	Thesaurus AESS, Archivi dell'Immagine - Regione Lombardia

THESAURUS

Descrittore corpo/figura umana
Tipo thesaurus Thesaurus AESS, Archivi dell'Immagine - Regione Lombardia

THESAURUS

Descrittore luoghi di culto
Tipo thesaurus Thesaurus AESS, Archivi dell'Immagine - Regione Lombardia

LOCALIZZAZIONE GEOGRAFICO-AMMINISTRATIVA

LOCALIZZAZIONE GEOGRAFICO-AMMINISTRATIVA

Stato Italia
Regione Lombardia
Provincia MI
Nome provincia Milano
Codice Istat comune 015077
Comune Cinisello Balsamo

COLLOCAZIONE SPECIFICA

Tipologia villa
Qualificazione gentilizia
Denominazione Villa Ghirlanda Silva
Denominazione spazio viabilistico via Frova, 10
Denominazione struttura conservativa - livello 1 Museo di Fotografia Contemporanea
Denominazione struttura conservativa - livello 2 archivio fotografico

UBICAZIONE

UBICAZIONE FOTO

Fondo Attilio Del Comune
Sezione DLC
Serie archivistica DLC_Doppio ritratto

LUOGO E DATA DELLA RIPRESA

LOCALIZZAZIONE

Stato Italia
Regione Piemonte
Provincia NO
Comune Orta San Giulio
Data 1995

DATAZIONE GENERICA

Secolo XX
Frazione di secolo fine

DATAZIONE SPECIFICA

Da 1995
Validità ca.
A 1995
Validità ante

DEFINIZIONE CULTURALE

AUTORE DELLA FOTOGRAFIA

Autore/Nome scelto Del Comune, Attilio
Indicazione del nome e dell'indirizzo Attilio Del Comune, Via San Vincenzo, 8 20123 Milano
Dati anagrafici/estremi cronologici 1928-2000
Riferimento all'intervento fotografo principale
Motivazione dell'attribuzione provenienza

Codice scheda autore AUF-10110-0000024

AUTORE OPERA FOTOGRAFATA

Autore/Nome scelto Bussola Dionigi
Dati anagrafici 1615-15/09/1687
Riferimento all'autore attr.
Riferimento all'intervento scultore
Codice scheda autore 10070-00004

CRONOLOGIA

CRONOLOGIA GENERICA

Secolo XX
Frazione di secolo fine

CRONOLOGIA SPECIFICA

Da 1995
Validità ca.
A 1995
Validità ca.

MOTIVAZIONE CRONOLOGIA

Motivazione bibliografia

DATI TECNICI

Indicazione di colore C
Materia e tecnica gelatina bromuro d'argento/pellicola in rullo diapositiva (acetato)

MISURE

Tipo misure supporto primario
Unità di misura mm.
Altezza 60
Larghezza 60
Validità ca.
Formato 6x6
Altri formati 60 x 60 mm

CONSERVAZIONE

STATO DI CONSERVAZIONE

Data 2010
Stato di conservazione buono

CONDIZIONE GIURIDICA E VINCOLI

ACQUISIZIONE

Tipo acquisizione deposito
Nome Del Comune, Marco/ Rodrigues, Denise/ Del Comune, Elena
Data acquisizione 2003
Luogo acquisizione MI/ Cinisello Balsamo/ Villa Ghirlanda/ Museo di Fotografia Contemporanea/ via Frova, 10

CONDIZIONE GIURIDICA

Indicazione generica proprietà privata
Indicazione specifica Del Comune Marco, Rodrigues Denise, Del Comune Elena

COPYRIGHT

Nome Del Comune Marco, Rodrigues Denise, Del Comune Elena
Indirizzo Attilio Del Comune © Eredi Attilio Del Comune - Regione Lombardia / Museo di Fotografia Contemporanea, Milano-Cinisello Balsamo
Data di scadenza 2070
Diritti d'autore eredi autore

FONTI E DOCUMENTI DI RIFERIMENTO

DOCUMENTAZIONE FOTOGRAFICA

Genere	documentazione allegata
Tipo	fotografia digitale colore
Codice identificativo	sup_10070_0002103
Percorso relativo del file	fondi\DLC
Nome del file	sup_10070_0002103.jpg

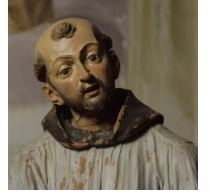

BIBLIOGRAFIA

Genere	bibliografia specifica
Autore	Del Comune A.
Titolo libro o rivista	Doppio ritratto. Volti e caratteri del Sacro Monte di Orta
Luogo di edizione	Novara
Anno di edizione	1995
Codice scheda bibliografia	3g080-00002

MOSTRE

Titolo	Attilio Del Comune. Ritratti 1960 - 2000
Luogo, sede espositiva, data	Cinisello Balsamo (MI), Museo di Fotografia Contemporanea, 2010/11/20 - 2011/03/20

ACCESSO AI DATI

SPECIFICHE DI ACCESSO AI DATI

Profilo di accesso	1
Motivazione	bene di proprietà privata

COMPILAZIONE

COMPILAZIONE

Data	2010
Nome	Dettoni, Maura
Referente scientifico	Valtorta, Roberta
Funzionario responsabile	Guerci, Gabriella

AGGIORNAMENTO-REVISIONE

Data	2021
Nome	Cerletti, Maddalena

ANNOTAZIONI

Osservazioni	Standardizzazione dei campi relativi al soggetto e al titolo (paragrafo SG) (2021) Verifica e standardizzazione dei campi relativi alla materia e tecnica e misure (paragrafo MT), campo CLFS-classificazione (2021) Verifica e standardizzazione dei campi relativi alla datazione specifica e generica (2020)
--------------	--