



CODICI

Unità operativa	10070
Numero scheda	2117
Codice scheda	SUP-10070-0002117
Visibilità scheda	3

RIFERIMENTO SCHEDA IMMAGINE

Codice IDK della scheda immagine	IMM-10070-0001902
Codice visibilità scheda immagine	3
Tipo di scheda	F
Livello di ricerca	I

CODICE UNIVOCO

Codice regione	03
Ente schedatore	R03/ Museo di Fotografia Contemporanea
Ente competente	S27

OGGETTO

OGGETTO

Definizione dell'oggetto	diapositiva
Natura biblioteconomica dell'oggetto	m
Originalità	originale

QUANTITA'

Numero oggetti/elementi	1
-------------------------	---

SOGGETTO

SOGGETTO

Identificazione	Doppio ritratto. Novara - Orta San Giulio - Sacro Monte di Orta - Interno - Statua - Coppia - Anziano - Bambino - Mezzo Busto
Indicazioni sul soggetto	La statua, presente in una delle cappelle del Sacro Monte

TITOLO

Titolo attribuito	Doppio ritratto
Specifiche titolo	per estensione dal titolo della serie

CLASSIFICAZIONE

Altra classificazione	foto artistica / di ricerca
Tipo classificazione	Classificazione per genere fotografico Archivi dell'Immagine - Regione Lombardia

THESAURUS

Descrittore	arte
Tipo thesaurus	Thesaurus AESS, Archivi dell'Immagine - Regione Lombardia

THESAURUS

Descrittore	artigianato
Tipo thesaurus	Thesaurus AESS, Archivi dell'Immagine - Regione Lombardia

THESAURUS

Descrittore	corpo/figura umana
Tipo thesaurus	Thesaurus AESS, Archivi dell'Immagine - Regione Lombardia

THESAURUS

Descrittore	luoghi di culto
Tipo thesaurus	Thesaurus AESS, Archivi dell'Immagine - Regione Lombardia

LOCALIZZAZIONE GEOGRAFICO-AMMINISTRATIVA

LOCALIZZAZIONE GEOGRAFICO-AMMINISTRATIVA

Stato	Italia
Regione	Lombardia
Provincia	MI
Nome provincia	Milano
Codice Istat comune	015077
Comune	Cinisello Balsamo

COLLOCAZIONE SPECIFICA

Tipologia	villa
Qualificazione	gentilizia
Denominazione	Villa Ghirlanda Silva
Denominazione spazio viabilistico	via Frova, 10
Denominazione struttura conservativa - livello 1	Museo di Fotografia Contemporanea
Denominazione struttura conservativa - livello 2	archivio fotografico

UBICAZIONE

UBICAZIONE FOTO

Fondo	Attilio Del Comune
Sezione	DLC
Serie archivistica	DLC_Doppio ritratto

LUOGO E DATA DELLA RIPRESA

LOCALIZZAZIONE

Stato	Italia
Regione	Piemonte
Provincia	NO
Comune	Orta San Giulio
Data	1995

DATAZIONE GENERICA

Secolo	XX
Frazione di secolo	fine

DATAZIONE SPECIFICA

Da	1995
Validità	ca.
A	1995
Validità	ante

DEFINIZIONE CULTURALE

AUTORE DELLA FOTOGRAFIA

Autore/Nome scelto	Del Comune, Attilio
Indicazione del nome e dell'indirizzo	Attilio Del Comune, Via San Vincenzo, 8 20123 Milano
Dati anagrafici/estremi cronologici	1928-2000
Riferimento all'intervento	fotografo principale
Motivazione dell'attribuzione	provenienza
Codice scheda autore	AUF-10110-0000024

AUTORE OPERA FOTOGRAFATA

Riferimento all'intervento scultore

CRONOLOGIA

CRONOLOGIA GENERICA

Secolo XX
Frazione di secolo fine

CRONOLOGIA SPECIFICA

Da 1995
Validità ca.
A 1995
Validità ca.

MOTIVAZIONE CRONOLOGIA

Motivazione bibliografia

DATI TECNICI

Indicazione di colore C
Materia e tecnica pellicola in rullo diapositiva (acetato)

MISURE

Tipo misure supporto primario
Unità di misura mm.
Altezza 60
Larghezza 60
Validità ca.
Formato 6x6
Altri formati 60 x 60 mm

CONSERVAZIONE

STATO DI CONSERVAZIONE

Data 2010
Stato di conservazione buono

CONDIZIONE GIURIDICA E VINCOLI

ACQUISIZIONE

Tipo acquisizione deposito
Nome Del Comune, Marco/ Rodrigues, Denise/ Del Comune, Elena
Data acquisizione 2003
Luogo acquisizione MI/ Cinisello Balsamo/ Villa Ghirlanda/ Museo di Fotografia Contemporanea/ via Fropa, 10

CONDIZIONE GIURIDICA

Indicazione generica proprietà privata
Indicazione specifica Del Comune Marco, Rodrigues Denise, Del Comune Elena

COPYRIGHT

Nome Del Comune Marco, Rodrigues Denise, Del Comune Elena
Indirizzo Attilio Del Comune © Eredi Attilio Del Comune - Museo di Fotografia Contemporanea, Milano-Cinisello Balsamo
Data di scadenza 2070
Diritti d'autore eredi autore

FONTI E DOCUMENTI DI RIFERIMENTO

DOCUMENTAZIONE FOTOGRAFICA

Genere documentazione allegata
Tipo fotografia digitale colore
Codice identificativo sup_10070_0002117

Percorso relativo del file fondi\DLC
Nome del file sup_10070_0002117.jpg

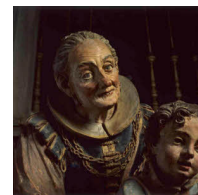

BIBLIOGRAFIA

Genere bibliografia specifica
Autore Del Comune A.
Titolo libro o rivista Doppio ritratto. Volti e caratteri del Sacro Monte di Orta
Luogo di edizione Novara
Anno di edizione 1995
Codice scheda bibliografia 3g080-00002

MOSTRE

Titolo Attilio Del Comune. Ritratti 1960 - 2000
Luogo, sede espositiva, data Cinisello Balsamo (MI), Museo di Fotografia Contemporanea, 2010/11/20 - 2011/03/20

ACCESSO AI DATI

SPECIFICHE DI ACCESSO AI DATI

Profilo di accesso 1
Motivazione bene di proprietà privata

COMPILAZIONE

COMPILAZIONE

Data 2010
Nome Dettoni, Maura
Referente scientifico Valtorta, Roberta
Funzionario responsabile Guerci, Gabriella

AGGIORNAMENTO-REVISIONE

Data 2021
Nome Cerletti, Maddalena

ANNOTAZIONI

Osservazioni Standardizzazione dei campi relativi al soggetto e al titolo (paragrafo SG) (2021)
Verifica e standardizzazione dei campi relativi alla materia e tecnica e misure (paragrafo MT), campo CLFS-classificazione (2021)
Verifica e standardizzazione dei campi relativi alla datazione specifica e generica (2020)