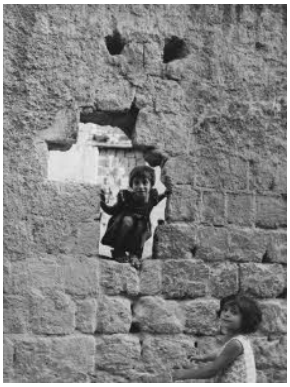

CODICI	
Unità operativa	10100
Numero scheda	3054
Codice scheda	SUP-10100-0003054
Visibilità scheda	3
RIFERIMENTO SCHEDA IMMAGINE	
Codice IDK della scheda immagine	IMM-10100-0002226
Codice visibilità scheda immagine	3
Tipo di scheda	F
Livello di ricerca	I
CODICE UNIVOCO	
Codice regione	03
Numero di catalogo generale	02111998
Ente schedatore	R03/ Museo di Fotografia Contemporanea
Ente competente	S27
OGGETTO	
OGGETTO	
Definizione dell'oggetto	positivo
Natura biblioteconomica dell'oggetto	m
Originalità	originale
QUANTITA'	
Numero oggetti/elementi	1
SOGGETTO	
SOGGETTO	
Identificazione	Napoli: Scugnizzi, passatempi/ Scene di vita varie. Napoli - Vicoli - Ritratto infantile - Bambine tra le mura antiche - Gioco
TITOLO	
Titolo proprio	Dalla serie "Napoli"
Specifiche titolo	per confronto con opere analoghe
TITOLO	
Titolo proprio	Dalla sottoserie "Scene di vita varie"
Specifiche titolo	per estensione dal titolo della serie/ riferimento manoscritto sul contenitore originale delle stampe
CLASSIFICAZIONE	
Altra classificazione	reportage
Tipo classificazione	Classificazione per genere fotografico Archivi dell'Immagine - Regione Lombardia
CLASSIFICAZIONE	
Altra classificazione	ritratto
Tipo classificazione	Classificazione per genere fotografico Archivi dell'Immagine - Regione Lombardia

THESAURUS	
Descrittore	biografia / ritratto
Tipo thesaurus	Thesaurus AESS, Archivi dell'Immagine - Regione Lombardia
THESAURUS	
Descrittore	infanzia
Tipo thesaurus	Thesaurus AESS, Archivi dell'Immagine - Regione Lombardia
LOCALIZZAZIONE GEOGRAFICO-AMMINISTRATIVA	
LOCALIZZAZIONE GEOGRAFICO-AMMINISTRATIVA	
Stato	Italia
Regione	Lombardia
Provincia	MI
Nome provincia	Milano
Codice Istat comune	015077
Comune	Cinisello Balsamo
COLLOCAZIONE SPECIFICA	
Tipologia	villa
Qualificazione	gentilizia
Denominazione	Villa Ghirlanda Silva
Denominazione spazio viabilistico	via Frova, 10
Denominazione struttura conservativa - livello 1	Museo di Fotografia Contemporanea
Denominazione struttura conservativa - livello 2	archivio fotografico
Tipologia struttura conservativa	museo
Collocazione originaria	NO
ACCESSIBILITA' DEL BENE	
Accessibilità	SI
Specifiche	su appuntamento
ALTRE LOCALIZZAZIONI GEOGRAFICO-AMMINISTRATIVE	
Tipo di localizzazione	luogo di provenienza
LOCALIZZAZIONE GEOGRAFICO-AMMINISTRATIVA	
Stato	Italia
Regione	Lombardia
Provincia	MI
Comune	Milano
COLLOCAZIONE SPECIFICA	
Tipologia	palazzo
Qualificazione	privato
Denominazione spazio viabilistico	corso di Porta Vigentina, 10
Specifiche	abitazione privata dell'autore
DATA	
Data ingresso	1952-1965 ca.
Data uscita	2006
UBICAZIONE	
UBICAZIONE FOTO	
Fondo	Mario Cattaneo
Sezione	CTN
Serie archivistica	CTN_Napoli
Sottoserie archivistica	CTN_Napoli_Scene di vita varie
Contenitore	587

Collocazione	CTN_1229_ST_TQ
Segnatura strutturata (da calcolare)	CTN_1229_ST_TQ
INVENTARIO	
Numero di inventario generale	279 [negativo NA]
LUOGO E DATA DELLA RIPRESA	
LOCALIZZAZIONE	
Stato	Italia
Regione	Campania
Provincia	NA
Comune	Napoli
Data	1952-1959 ca.
DATAZIONE GENERICA	
Secolo	XX
Frazione di secolo	metà
DATAZIONE SPECIFICA	
Da	1952
Validità	post
A	1959
Validità	ca.
DEFINIZIONE CULTURALE	
AUTORE DELLA FOTOGRAFIA	
Autore/Nome scelto	Cattaneo, Mario
Indicazione del nome e dell'indirizzo	corso di Porta Vigentina, 10 - Milano
Dati anagrafici/estremi cronologici	1916-2004
Riferimento all'intervento	fotografo principale
Motivazione dell'attribuzione	contesto
Codice scheda autore	AUF-10090-0000020
CRONOLOGIA	
CRONOLOGIA GENERICA	
Secolo	XX
Frazione di secolo	terzo quarto
CRONOLOGIA SPECIFICA	
Da	1952
Validità	post
A	1965
Validità	ca.
MOTIVAZIONE CRONOLOGIA	
Motivazione	confronto
Specifiche	con altre stampe
PRODUZIONE E DIFFUSIONE	
STATO DELL'OPERA	
Stato	primo stato su due
Specifiche	La stampa risulta modificata nel taglio rispetto al negativo/ negativo non stampato per intero
DATI TECNICI	
Indicazione di colore	BN
Materia e tecnica	gelatina bromuro d'argento/carta
MISURE	
Tipo misure	supporto primario

Unità di misura	mm.
Altezza	400
Larghezza	300
Validità	ca.
Formato	30x40
Altri formati	400 x 300 mm

DATI ANALITICI

ISCRIZIONI

Classe di appartenenza	documentaria: n. negativo
Tecnica di scrittura	a penna
Posizione	supporto primario: verso: in alto a sinistra
Trascrizione	[penna rossa:] NA // Neg 279

ISCRIZIONI

Classe di appartenenza	documentaria: n. negativo
Tecnica di scrittura	a matita
Posizione	supporto primario: verso: in basso a destra
Trascrizione	279

ISCRIZIONI

Classe di appartenenza	didascalica
Tecnica di scrittura	a matita
Posizione	supporto primario: verso: in alto a destra
Trascrizione	32

STEMMI/MARCHI/TIMBRI

Classe di appartenenza	timbro
Qualificazione	dell'autore
Identificazione	Cattaneo, Mario
Quantità	1
Posizione	supporto primario: verso: in basso a sinistra
Descrizione	CATTANEO MARIO // Corso P. Vigentina n. 10 // MILANO (Italy) // (Circolo Fotografico Milanese)
Codice scheda autore	AUF-10090-0000020

CONSERVAZIONE

STATO DI CONSERVAZIONE

Riferimento alla parte	supporto primario: recto
Data	2016
Stato di conservazione	buono
Indicazioni specifiche	graffi - abrasioni - impressioni - difetti di trattamento - impronte digitali - ritocchi

CONDIZIONE GIURIDICA E VINCOLI

ACQUISIZIONE

Tipo acquisizione	donazione
Nome	Caspani, Franco / Caspani, Mario / Rossi, Virginia / Rossi, Maria / Rossi, Giorgio
Data acquisizione	2006
Luogo acquisizione	MI/ Cinisello Balsamo/ Villa Ghirlanda/ Museo di Fotografia Contemporanea/ via Frova, 10

CONDIZIONE GIURIDICA

Indicazione generica	proprietà privata
Indicazione specifica	Fondazione Museo di Fotografia Contemporanea
Indirizzo	MI/ Cinisello Balsamo/ Villa Ghirlanda/ Museo di Fotografia Contemporanea/ via Frova, 10

COPYRIGHT

Nome	Museo di Fotografia Contemporanea

Indirizzo	Mario Cattaneo © Museo di Fotografia Contemporanea, Milano-Cinisello Balsamo
Data di scadenza	2074
Diritti d'autore	Museo di Fotografia Contemporanea

FONTI E DOCUMENTI DI RIFERIMENTO

DOCUMENTAZIONE FOTOGRAFICA

Genere	documentazione allegata
Tipo	fotografia digitale b.n.
Codice identificativo	sup_10100_0003054
Visibilità immagine	1
Percorso relativo del file	fondi\CTN
Nome del file	sup_10100_0003054.jpg

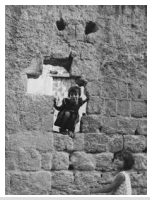

ACCESSO AI DATI

SPECIFICHE DI ACCESSO AI DATI

Profilo di accesso	1
Motivazione	bene di proprietà privata

COMPILAZIONE

COMPILAZIONE

Data	2017
Nome	Pacchiana, Daniela
Referente scientifico	Cerletti, Maddalena
Funzionario responsabile	Guerci, Gabriella

AGGIORNAMENTO-REVISIONE

Data	2021
Nome	Cerletti, Maddalena

ANNOTAZIONI

Osservazioni	Verifica e standardizzazione dei campi relativi alla materia e tecnica e misure (paragrafo MT), campo CLFS-classificazione (2021) Scheda catalografica consegnata alla Regione Lombardia. 2017 Verifica e standardizzazione dei campi relativi alla datazione specifica e generica (2020)