

CODICI

| | |
|-------------------|-------------------|
| Unità operativa | 10120 |
| Numero scheda | 369 |
| Codice scheda | SUP-10120-0000369 |
| Visibilità scheda | 3 |

RIFERIMENTO SCHEDA IMMAGINE

| | |
|-----------------------------------|-------------------|
| Codice IDK della scheda immagine | IMM-10120-0000318 |
| Codice visibilità scheda immagine | 3 |
| Tipo di scheda | F |
| Livello di ricerca | I |

CODICE UNIVOCO

| | |
|-----------------|--|
| Codice regione | 03 |
| Ente schedatore | R03/ Museo di Fotografia Contemporanea |
| Ente competente | S27 |

OGGETTO

OGGETTO

| | |
|--------------------------------------|-----------|
| Definizione dell'oggetto | positivo |
| Natura biblioteconomica dell'oggetto | m |
| Originalità | originale |

QUANTITA'

| | |
|-------------------------|---|
| Numero oggetti/elementi | 1 |
|-------------------------|---|

SOGGETTO

SOGGETTO

| | |
|-----------------|--|
| Identificazione | Ritratto maschile: ragazzino - Pallone da basketball |
|-----------------|--|

TITOLO

| | |
|-------------------|------------------------------------|
| Titolo proprio | Andrea |
| Specifiche titolo | dell'autore, comunicazione 02/2020 |

CLASSIFICAZIONE

| | |
|-----------------------|--|
| Altra classificazione | ritratto |
| Tipo classificazione | Classificazione per genere fotografico Archivi dell'Immagine - Regione Lombardia |

THESAURUS

| | |
|----------------|---|
| Descrittore | biografia / ritratto |
| Tipo thesaurus | Thesaurus AESS, Archivi dell'Immagine - Regione Lombardia |

THESAURUS

| | |
|----------------|---|
| Descrittore | sport |
| Tipo thesaurus | Thesaurus AESS, Archivi dell'Immagine - Regione Lombardia |

LOCALIZZAZIONE GEOGRAFICO-AMMINISTRATIVA

LOCALIZZAZIONE GEOGRAFICO-AMMINISTRATIVA

| | |
|---------------------|-------------------|
| Stato | Italia |
| Regione | Lombardia |
| Provincia | MI |
| Nome provincia | Milano |
| Codice Istat comune | 015077 |
| Comune | CINISELLO BALSAMO |

COLLOCAZIONE SPECIFICA

| | |
|--|-----------------------------------|
| Tipologia | villa |
| Qualificazione | gentilizia |
| Denominazione | Villa Ghirlanda Silva |
| Denominazione spazio viabilistico | via Frova, 10 |
| Denominazione struttura conservativa - livello 1 | Museo di Fotografia Contemporanea |
| Denominazione struttura conservativa - livello 2 | archivio fotografico |
| Tipologia struttura conservativa | museo |

ACCESSIBILITA' DEL BENE

| | |
|---------------|-----------------|
| Accessibilità | SI |
| Specifiche | su appuntamento |

UBICAZIONE

UBICAZIONE FOTO

| | |
|--------------|-----------------|
| Fondo | Collezione Fine |
| Sezione | FINE |
| Insieme | PNRR |
| Collocazione | FINE_CASS_A4_QQ |

LUOGO E DATA DELLA RIPRESA

| | |
|------|-----------|
| Data | 1990-2002 |
|------|-----------|

DATAZIONE GENERICA

| | |
|--------------------|-------------|
| Secolo | XX/XXI |
| Frazione di secolo | fine/inizio |

DATAZIONE SPECIFICA

| | |
|----------|------|
| Da | 1990 |
| Validità | post |
| A | 2002 |
| Validità | ante |

DEFINIZIONE CULTURALE

AUTORE DELLA FOTOGRAFIA

| | |
|-------------------------------------|--------------------------|
| Autore/Nome scelto | Scavo, Giuseppe |
| Dati anagrafici/estremi cronologici | 1959- |
| Riferimento all'intervento | fotografo principale |
| Motivazione dell'attribuzione | iscrizione |
| Specifiche sull'attribuzione | supporto primario: verso |
| Codice scheda autore | AUF-10120-0000045 |

CRONOLOGIA

CRONOLOGIA GENERICA

| | |
|--------------------|-------------|
| Secolo | XX/XXI |
| Frazione di secolo | fine/inizio |

CRONOLOGIA SPECIFICA

| | |
|----------|------|
| Da | 1990 |
| Validità | post |

A 2002
Validità ante

MOTIVAZIONE CRONOLOGIA

Motivazione analisi tecnica

DATI TECNICI

Indicazione di colore BN
Materia e tecnica stampa ink-jet / carta

MISURE

Tipo misure supporto primario
Unità di misura mm.
Altezza 419
Larghezza 295
Validità ca.

MISURE

Tipo misure singola immagine
Unità di misura mm.
Altezza 280
Larghezza 280
Validità ca.
Formato 35x45
Altri formati 420 x 300 mm

DATI ANALITICI

ISCRIZIONI

Classe di appartenenza documentaria
Tecnica di scrittura a matita
Posizione supporto primario: verso: in basso a destra
Trascrizione Pino Scavo

CONSERVAZIONE

STATO DI CONSERVAZIONE

Riferimento alla parte supporto primario: verso
Data 2019
Stato di conservazione buono
Indicazioni specifiche residui di colle
Modalità di conservazione spolveratura e ricondizionamento in materiale a norma (2016 Brera)

CONDIZIONE GIURIDICA E VINCOLI

ACQUISIZIONE

Tipo acquisizione donazione
Nome Associazione Culturale Fine
Data acquisizione 2020 (dal 2006 deposito)
Luogo acquisizione MI/ Cinisello Balsamo/ Villa Ghirlanda/ Museo di Fotografia Contemporanea/ via Frova, 10

CONDIZIONE GIURIDICA

Indicazione generica proprietà privata
Indicazione specifica Fondazione Museo di Fotografia Contemporanea
Indirizzo MI/ Cinisello Balsamo/ Villa Ghirlanda/ Museo di Fotografia Contemporanea/ via Frova, 10

COPYRIGHT

Nome Scavo, Pino
Indirizzo © Pino Scavo - Museo di Fotografia Contemporanea, Milano-Cinisello Balsamo
Diritti d'autore autore

FONTI E DOCUMENTI DI RIFERIMENTO

DOCUMENTAZIONE FOTOGRAFICA

| | |
|----------------------------|--------------------------|
| Genere | documentazione allegata |
| Tipo | fotografia digitale b.n. |
| Codice identificativo | sup_10120_0000369 |
| Percorso relativo del file | fondi\FINE |
| Nome del file | sup_10120_0000369.jpg |

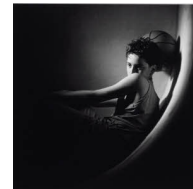

MOSTRE

| | |
|------------------------------|--|
| Titolo | Collezione FINE |
| Luogo, sede espositiva, data | Cinisello Balsamo (MI), Museo di Fotografia Contemporanea, 2010/05/15 - 2010/09/12 |

ACCESSO AI DATI

SPECIFICHE DI ACCESSO AI DATI

| | |
|--------------------|---------------------------|
| Profilo di accesso | 1 |
| Motivazione | bene di proprietà privata |

COMPILAZIONE

COMPILAZIONE

| | |
|--------------------------|-------------------|
| Data | 2006 |
| Nome | Bianchi, Arianna |
| Nome | Cicalini, Giorgia |
| Referente scientifico | Valtorta, Roberta |
| Funzionario responsabile | Guerci, Gabriella |

AGGIORNAMENTO-REVISIONE

| | |
|--------------------------|---------------------|
| Data | 2017 |
| Nome | Cerletti, Maddalena |
| Ente | MFC |
| Funzionario responsabile | Guerci, Gabriella |

AGGIORNAMENTO-REVISIONE

| | |
|------|---------------------|
| Data | 2021 |
| Nome | Cerletti, Maddalena |

ANNOTAZIONI

| | |
|--------------|--|
| Osservazioni | Verifica e standardizzazione dei campi relativi alla materia e tecnica e misure (paragrafo MT), campo CLFS-classificazione (2021) Da controllare con Regnani Verifica e standardizzazione dei campi relativi alla datazione specifica e generica (2020) |
|--------------|--|