

CODICI

Unità operativa	10120
Numero scheda	372
Codice scheda	SUP-10120-0000372
Visibilità scheda	3

RIFERIMENTO SCHEDA IMMAGINE

Codice IDK della scheda immagine	IMM-10120-0000321
Codice visibilità scheda immagine	3
Tipo di scheda	F
Livello di ricerca	I

CODICE UNIVOCO

Codice regione	03
Ente schedatore	R03/ Museo di Fotografia Contemporanea
Ente competente	S27

OGGETTO

OGGETTO

Definizione dell'oggetto	positivo
Natura biblioteconomica dell'oggetto	m
Originalità	originale

QUANTITA'

Numero oggetti/elementi	1
-------------------------	---

SOGGETTO

SOGGETTO

Identificazione	Immagine astratta
-----------------	-------------------

TITOLO

Titolo attribuito	Immagine astratta
Specifiche titolo	del catalogatore

CLASSIFICAZIONE

Altra classificazione	foto artistica / di ricerca
Tipo classificazione	Classificazione per genere fotografico Archivi dell'Immagine - Regione Lombardia

THESAURUS

Descrittore	fotografia astratta
Tipo thesaurus	MFC - Museo di Fotografia Contemporanea

LOCALIZZAZIONE GEOGRAFICO-AMMINISTRATIVA

LOCALIZZAZIONE GEOGRAFICO-AMMINISTRATIVA

Stato	Italia
Regione	Lombardia
Provincia	MI

Nome provincia	Milano
Codice Istat comune	015077
Comune	CINISELLO BALSAMO

COLLOCAZIONE SPECIFICA

Tipologia	villa
Qualificazione	gentilizia
Denominazione	Villa Ghirlanda Silva
Denominazione spazio viabilistico	via Frova, 10
Denominazione struttura conservativa - livello 1	Museo di Fotografia Contemporanea
Denominazione struttura conservativa - livello 2	archivio fotografico
Tipologia struttura conservativa	museo

ACCESSIBILITA' DEL BENE

Accessibilità	SI
Specifiche	su appuntamento

UBICAZIONE

UBICAZIONE FOTO

Fondo	Collezione Fine
Sezione	FINE
Collocazione	FINE_01
Altra segnatura	FINE_01

LUOGO E DATA DELLA RIPRESA

LOCALIZZAZIONE

Stato	Francia
Altra località/località estera	Montpellier
Data	1990 post-2002 ante

DATAZIONE GENERICA

Secolo	XX/XXI
Frazione di secolo	fine/inizio

DATAZIONE SPECIFICA

Da	1990
Validità	post
A	2002
Validità	ante

DEFINIZIONE CULTURALE

AUTORE DELLA FOTOGRAFIA

Autore/Nome scelto	Martinez, Celine
Dati anagrafici/estremi cronologici	notizie 1990-2002
Riferimento all'intervento	fotografo principale
Motivazione dell'attribuzione	iscrizione
Specifiche sull'attribuzione	sul verso del supporto primario
Codice scheda autore	AUF-10120-0000048

CRONOLOGIA

CRONOLOGIA GENERICA

Secolo	XX/XXI
Frazione di secolo	fine/inizio

CRONOLOGIA SPECIFICA

Da	1990
Validità	post

A 2002
Validità ante

MOTIVAZIONE CRONOLOGIA

Motivazione analisi tecnica

DATI TECNICI

Indicazione di colore BN
Materia e tecnica gelatina bromuro d'argento/carta
Specifiche tecniche montata su cartoncino

MISURE

Tipo misure supporto primario
Unità di misura mm.
Altezza 397
Larghezza 425
Validità ca.

MISURE

Tipo misure secondo supporto secondario
Unità di misura mm.
Altezza 397
Larghezza 425
Spessore 5
Validità ca.
Formato 40x50
Altri formati 397 x 425 mm

DATI ANALITICI

ISCRIZIONI

Classe di appartenenza copyright
Tecnica di scrittura a pennarello
Posizione supporto secondario: verso: al centro
Trascrizione Haut|| Cèline Martinez|| 4, place des Beaux Arts.|| 34 000 Montpellier|| France|| 06 24 54 39 36

CONSERVAZIONE

STATO DI CONSERVAZIONE

Riferimento alla parte supporto primario: recto
Data 2019
Stato di conservazione discreto
Indicazioni specifiche sollevamenti e lacune sui bordi
Modalità di conservazione interfogliata con carta velina a norma e inserita in scatola da conservazione a norma

STATO DI CONSERVAZIONE

Riferimento alla parte supporto secondario: verso
Data 2019
Stato di conservazione buono
Indicazioni specifiche sollevamenti sugli angoli - sporcizia
Modalità di conservazione interfogliata con carta velina a norma e inserita in scatola da conservazione a norma

CONDIZIONE GIURIDICA E VINCOLI

ACQUISIZIONE

Tipo acquisizione donazione
Nome Associazione Culturale Fine
Data acquisizione 2020 (dal 2006 deposito)

Luogo acquisizione MI/ Cinisello Balsamo/ Villa Ghirlanda/ Museo di Fotografia Contemporanea/ via Frova, 10

CONDIZIONE GIURIDICA

Indicazione generica proprietà privata
Indicazione specifica Fondazione Museo di Fotografia Contemporanea
Indirizzo MI/ Cinisello Balsamo/ Via Frova, 10

COPYRIGHT

Nome Martinez, Celine
Indirizzo © Celine Martinez - Museo di Fotografia Contemporanea, Milano-Cinisello Balsamo
Diritti d'autore autore

FONTI E DOCUMENTI DI RIFERIMENTO

DOCUMENTAZIONE FOTOGRAFICA

Genere documentazione allegata
Tipo fotografia digitale b.n.
Codice identificativo sup_10120_0000372.jpg
Percorso relativo del file fondi\FINE
Nome del file sup_10120_0000372.jpg

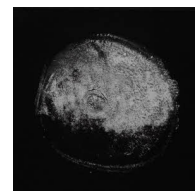

ACCESSO AI DATI

SPECIFICHE DI ACCESSO AI DATI

Profilo di accesso 1
Motivazione bene di proprietà privata

COMPILAZIONE

COMPILAZIONE

Data 2006
Nome Bianchi, Arianna
Nome Cicalini, Giorgia
Referente scientifico Valtorta, Roberta
Funzionario responsabile Guerci, Gabriella

AGGIORNAMENTO-REVISIONE

Data 2021
Nome Cerletti, Maddalena

ANNOTAZIONI

Osservazioni Verifica e standardizzazione dei campi relativi alla materia e tecnica e misure (paragrafo MT), campo CLFS-classificazione (2021) Da controllare con Regnani Verifica e standardizzazione dei campi relativi alla datazione specifica e generica (2020)