

CODICI

Unità operativa	3g050
Numero scheda	1835
Codice scheda	SUP-3g050-0001835
Visibilità scheda	3

RIFERIMENTO SCHEDA IMMAGINE

Codice IDK della scheda immagine	IMM-3g050-0001674
Codice visibilità scheda immagine	3
Tipo di scheda	F
Livello di ricerca	P

CODICE UNIVOCO

Codice regione	03
Numero di catalogo generale	02115524
Ente schedatore	R03/ Museo di Fotografia Contemporanea
Ente competente	S27

OGGETTO

OGGETTO

Definizione dell'oggetto	positivo
Natura biblioteconomica dell'oggetto	m
Originalità	originale

QUANTITA'

Numero oggetti/elementi	1
-------------------------	---

SOGGETTO

SOGGETTO

Identificazione	Strada 106. Crucoli - Strada statale 106 Jonica - Il Transatlantico: location per matrimoni - Mucchi di terra - Scatole fuochi pirotecnici esauste
-----------------	--

TITOLO

Titolo proprio	Strada 106. Il Transatlantico Crucoli KR
Specifiche titolo	dell'autore: comunicazione 2021

CLASSIFICAZIONE

Altra classificazione	reportage
Tipo classificazione	Classificazione per genere fotografico Archivi dell'Immagine - Regione Lombardia

CLASSIFICAZIONE

Altra classificazione	paesaggio
Tipo classificazione	Classificazione per genere fotografico Archivi dell'Immagine - Regione Lombardia

THESAURUS

Descrittore	traffico/viabilità
Tipo thesaurus	Thesaurus AESS, Archivi dell'Immagine - Regione Lombardia

THESAURUS

Descrittore architettura
Tipo thesaurus Thesaurus AESS, Archivi dell'Immagine - Regione Lombardia

THESAURUS

Descrittore matrimonio
Tipo thesaurus Thesaurus AESS, Archivi dell'Immagine - Regione Lombardia

LOCALIZZAZIONE GEOGRAFICO-AMMINISTRATIVA

LOCALIZZAZIONE GEOGRAFICO-AMMINISTRATIVA

Stato Italia
Regione Lombardia
Provincia MI
Nome provincia Milano
Codice Istat comune 015077
Comune Cinisello Balsamo

COLLOCAZIONE SPECIFICA

Tipologia villa
Qualificazione gentilizia
Denominazione Villa Ghirlanda Silva
Denominazione spazio viabilistico via Frova, 10
Denominazione struttura Museo di Fotografia Contemporanea
conservativa - livello 1
Denominazione struttura archivio fotografico
conservativa - livello 2
Tipologia struttura conservativa museo
Collocazione originaria SI

ACCESSIBILITA' DEL BENE

Accessibilità SI
Specifiche su appuntamento

UBICAZIONE

UBICAZIONE FOTO

Fondo Raccolta antologica
Sezione RCCANT
Serie archivistica ROMANO_Strada106
Collocazione compattabile 2_B3
Altra segnatura compattabile 2_B3

LUOGO E DATA DELLA RIPRESA

LOCALIZZAZIONE

Stato Italia
Regione Calabria
Provincia KR
Comune Crucoli
Data 2015

DATAZIONE GENERICA

Secolo XXI
Frazione di secolo primo quarto

DATAZIONE SPECIFICA

Da 2015
A 2015

DEFINIZIONE CULTURALE

AUTORE DELLA FOTOGRAFIA

Autore/Nome scelto Romano, Filippo

Dati anagrafici/estremi cronologici	1968-
Riferimento all'intervento	fotografo principale
Motivazione dell'attribuzione	firma
Specifiche sull'attribuzione	supporto primario: verso
Codice scheda autore	AUF-3g050-0000066

CRONOLOGIA

CRONOLOGIA GENERICA

Secolo	XXI
Frazione di secolo	primo quarto

CRONOLOGIA SPECIFICA

Da	2021
A	2021

MOTIVAZIONE CRONOLOGIA

Motivazione	comunicazione autore
Specifiche	comunicazione autore, 2021

PRODUZIONE E DIFFUSIONE

RESPONSABILITA'

Ente collettivo/Nome scelto	Direzione Generale Creatività Contemporanea del Ministero della Cultura
Indicazione del nome e dell'indirizzo	Direzione Generale Creatività Contemporanea, via di San Michele 22, Roma
Riferimento al ruolo	finanziatore
Luogo	Roma
Circostanza	bando "Strategia Fotografia 2020" - ACQUISIZIONE, promosso dalla Direzione Generale Creatività Contemporanea del Ministero della Cultura
Data	2020
Motivazione dell'attribuzione	documentazione
Specifiche sull'attribuzione	bando "Strategia Fotografia 2020"

RESPONSABILITA'

Autore/Nome scelto	Govino, Mario
Indicazione del nome e dell'indirizzo	Mario Govino - STUDIO GM, via Bernardino Verro, 43 - Milano
Riferimento al ruolo	stampatore
Luogo	Milano
Circostanza	bando "Strategia Fotografia 2020" - ACQUISIZIONE, promosso dalla Direzione Generale Creatività Contemporanea del Ministero della Cultura
Data	2021
Motivazione dell'attribuzione	comunicazione autore
Specifiche sull'attribuzione	comunicazione autore 2021 (questionario artisti)

RESPONSABILITA'

Ente collettivo/Nome scelto	Ciquadro cornici e specchiere Turate
Indicazione del nome e dell'indirizzo	Ciquadro cornici e specchiere Turate, via Isonzo, 11\C - Turate (Co)
Riferimento al ruolo	corniciaio
Luogo	CO/ Turate
Data	2021
Motivazione dell'attribuzione	comunicazione autore
Specifiche sull'attribuzione	comunicazione autore 2021 (questionario artisti)
Tiratura	1/10

DATI TECNICI

Indicazione di colore	C
Materia e tecnica	stampa ink-jet / carta
Specifiche tecniche	carta Hahnemühle Photo Rag Fine Art montata su dibond e cornice in alluminio con vetro antiriflesso UV 70%

MISURE

Tipo misure	supporto primario
Unità di misura	mm.
Altezza	500
Larghezza	400
Validità	ca.

MISURE

Tipo misure	singola immagine
Unità di misura	mm.
Altezza	350
Larghezza	350
Validità	ca.

MISURE

Tipo misure	cornice
Unità di misura	mm.
Altezza	505
Larghezza	405
Spessore	35
Validità	ca.
Formato	40x50
Altri formati	505 x 405 mm

DATI ANALITICI

ISCRIZIONI

Classe di appartenenza	documentaria
Tecnica di scrittura	a penna
Posizione	supporto primario: verso: in basso a destra
Trascrizione	STRADA 106 // [firma autografa dell'autore:] Filippo Romano // 1/10

CONSERVAZIONE

STATO DI CONSERVAZIONE

Riferimento alla parte	supporto primario: recto
Data	2021
Stato di conservazione	ottimo

CONDIZIONE GIURIDICA E VINCOLI

ACQUISIZIONE

Tipo acquisizione	acquisto
Nome	Romano, Filippo
Data acquisizione	2021
Luogo acquisizione	MI/ Cinisello Balsamo/ Villa Ghirlanda/ Museo di Fotografia Contemporanea/ via Frova, 10

CONDIZIONE GIURIDICA

Indicazione generica	proprietà Ente pubblico territoriale
Indicazione specifica	Fondazione Museo di Fotografia Contemporanea
Indirizzo	MI/ Cinisello Balsamo/ Via Frova, 10

COPYRIGHT

Nome	Romano, Filippo
Indirizzo	© Filippo Romano - Museo di Fotografia Contemporanea, Milano-Cinisello Balsamo
Diritti d'autore	autore

FONTI E DOCUMENTI DI RIFERIMENTO

DOCUMENTAZIONE FOTOGRAFICA

Genere	documentazione allegata
--------	-------------------------

Tipo	fotografia digitale colore
Codice identificativo	sup_3g050_0001835
Visibilità immagine	1
Percorso relativo del file	fondi\RCCANT
Nome del file	sup_3g050_0001835.jpg

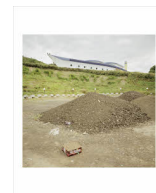

ACCESSO AI DATI

SPECIFICHE DI ACCESSO AI DATI

Profilo di accesso	1
Motivazione	bene di proprietà privata

COMPILAZIONE

COMPILAZIONE

Data	2021
Nome	Pacchiana, Daniela
Referente scientifico	Cerletti, Maddalena
Funzionario responsabile	Guerci, Gabriella

ANNOTAZIONI

Osservazioni	bando 2021
--------------	------------