



## CODICI

Unità operativa	3g050
Numero scheda	1946
Codice scheda	SUP-3g050-0001946
Visibilità scheda	3

## RIFERIMENTO SCHEDA IMMAGINE

Codice IDK della scheda immagine	IMM-3g050-0001785
Codice visibilità scheda immagine	3
Tipo di scheda	F
Livello di ricerca	P

## CODICE UNIVOCO

Codice regione	03
Ente schedatore	R03/ Museo di Fotografia Contemporanea
Ente competente	S27

## OGGETTO

### OGGETTO

Definizione dell'oggetto	positivo
Natura biblioteconomica dell'oggetto	m
Originalità	originale

### QUANTITA'

Numero oggetti/elementi	1
-------------------------	---

## SOGGETTO

### SOGGETTO

Identificazione	Refocus1: Ballad of Woods and Wounds. Italia del lockdown - Pandemia: covid-19 - Luogo di nascita: rifugio sicuro - Cocconato d'Asti - Cane: denti - Mano - Ansia - Isolamento - Distanziamento sociale
-----------------	---------------------------------------------------------------------------------------------------------------------------------------------------------------------------------------------------------

## TITOLO

Titolo proprio	Ballad of Woods and Wounds. Senza Titolo 1
Specifiche titolo	dell'autore: comunicazione 2021

## CLASSIFICAZIONE

Altra classificazione	reportage
Tipo classificazione	Classificazione per genere fotografico Archivi dell'Immagine - Regione Lombardia

## THESAURUS

Descrittore	calamità naturali
Tipo thesaurus	Thesaurus AESS, Archivi dell'Immagine - Regione Lombardia

## THESAURUS

Descrittore	animali
Tipo thesaurus	Thesaurus AESS, Archivi dell'Immagine - Regione Lombardia

## LOCALIZZAZIONE GEOGRAFICO-AMMINISTRATIVA

**LOCALIZZAZIONE GEOGRAFICO-AMMINISTRATIVA**

Stato	Italia
Regione	Lombardia
Provincia	MI
Nome provincia	Milano
Codice Istat comune	015077
Comune	Cinisello Balsamo

**COLLOCAZIONE SPECIFICA**

Tipologia	villa
Qualificazione	gentilizia
Denominazione	Villa Ghirlanda Silva
Denominazione spazio viabilistico	via Frova, 10
Denominazione struttura conservativa - livello 1	Museo di Fotografia Contemporanea
Denominazione struttura conservativa - livello 2	archivio fotografico
Tipologia struttura conservativa	museo
Collocazione originaria	SI

**ACCESSIBILITA' DEL BENE**

Accessibilità	SI
Specifiche	su appuntamento

**UBICAZIONE****UBICAZIONE FOTO**

Fondo	Refocus
Sezione	RFC1
Serie archivistica	CLAVARINO_Ballad
Collocazione	RFC1_12_STINKJ_CS
Segnatura strutturata (da calcolare)	RFC1_12_STINKJ_CS

**INVENTARIO**

Denominazione	nome file attribuito dall'autore
Data	2020
Numero di inventario generale	Tomaso Clavarino_02_Ballad of Woods and Wounds_2020

**LUOGO E DATA DELLA RIPRESA****LOCALIZZAZIONE**

Stato	Italia
Regione	Piemonte
Provincia	AT
Comune	Cocconato
Occasione	REFOCUS #1 Open call fotografica sul territorio italiano all'epoca del lockdown (28 aprile - 10 giugno 2020)
Data	2020

**DATAZIONE GENERICA**

Secolo	XXI
Frazione di secolo	primo quarto

**DATAZIONE SPECIFICA**

Da	2020
A	2020

**DEFINIZIONE CULTURALE****AUTORE DELLA FOTOGRAFIA**

Autore/Nome scelto	Clavarino, Tomaso
--------------------	-------------------

Dati anagrafici/estremi cronologici	1986-
Riferimento all'intervento	fotografo principale
Motivazione dell'attribuzione	firma
Specifiche sull'attribuzione	supporto primario: verso
Codice scheda autore	AUF-3g050-0000080

## CRONOLOGIA

### CRONOLOGIA GENERICA

Secolo	XXI
Frazione di secolo	primo quarto

### CRONOLOGIA SPECIFICA

Da	2021
A	2021

### MOTIVAZIONE CRONOLOGIA

Motivazione	comunicazione autore
Specifiche	comunicazione autore, 2021

## PRODUZIONE E DIFFUSIONE

### RESPONSABILITA'

Ente collettivo/Nome scelto	Direzione Generale Creatività Contemporanea del Ministero della Cultura
Indicazione del nome e dell'indirizzo	Direzione Generale Creatività contemporanea, via di San Michele, 22 - Roma
Riferimento al ruolo	committente
Riferimento al ruolo	finanziatore
Luogo	Roma
Circostanza	REFOCUS #1 Open call fotografica sul territorio italiano all'epoca del lockdown (28 aprile - 10 giugno 2020)
Data	2020
Motivazione dell'attribuzione	documentazione
Specifiche sull'attribuzione	REFOCUS_Bando (2020)

### RESPONSABILITA'

Ente collettivo/Nome scelto	Museo di Fotografia Contemporanea
Riferimento al ruolo	in collaborazione con
Riferimento al ruolo	finanziatore
Luogo	MI/ Cinisello Balsamo
Circostanza	REFOCUS #1 Open call fotografica sul territorio italiano all'epoca del lockdown (28 aprile - 10 giugno 2020)
Data	2020
Motivazione dell'attribuzione	documentazione
Specifiche sull'attribuzione	REFOCUS_Bando (2020)

### RESPONSABILITA'

Ente collettivo/Nome scelto	Triennale di Milano
Riferimento al ruolo	in collaborazione con
Luogo	Milano
Circostanza	REFOCUS #1 Open call fotografica sul territorio italiano all'epoca del lockdown (28 aprile - 10 giugno 2020)
Data	2020
Motivazione dell'attribuzione	documentazione
Specifiche sull'attribuzione	REFOCUS_Bando (2020)

### RESPONSABILITA'

Autore/Nome scelto	Cosmo, Donato
Indicazione del nome e dell'indirizzo	Cosmo Donato, via Donato Consiglio, 35 - Acquaviva delle Fonti
Riferimento al ruolo	stampatore
Luogo	BA/ Acquaviva delle Fonti
Circostanza	REFOCUS #1 Open call fotografica sul territorio italiano all'epoca del lockdown (28

Data	aprile - 10 giugno 2020)
Motivazione dell'attribuzione	2021
Specifiche sull'attribuzione	comunicazione autore
Tiratura	comunicazione autore 2021 (questionario artisti)
	1/1 p.a.

#### DATI TECNICI

Indicazione di colore	C
Materia e tecnica	stampa ink-jet / carta
Specifiche tecniche	stampante Epson SureColor P5000, con inchiostro UltraChrome HDX, stampato su carta Hahnemühle PhotoRag Baryta Hahnemühle 315 gr

#### MISURE

Tipo misure	supporto primario
Unità di misura	mm.
Altezza	594
Larghezza	419
Validità	ca.

#### MISURE

Tipo misure	singola immagine
Unità di misura	mm.
Altezza	534
Larghezza	400
Validità	ca.
Formato	50x60
Altri formati	594 x 419 mm

#### DATI ANALITICI

##### ISCRIZIONI

Classe di appartenenza	indicazione di responsabilita'
Tecnica di scrittura	a penna
Posizione	supporto primario: verso: in basso a destra
Trascrizione	[firma autografa dell'autore:] Tomaso Clavarino

#### CONSERVAZIONE

##### STATO DI CONSERVAZIONE

Riferimento alla parte	supporto primario: recto
Data	2021
Stato di conservazione	ottimo

#### CONDIZIONE GIURIDICA E VINCOLI

##### ACQUISIZIONE

Tipo acquisizione	committenza
Nome	Clavarino, Tomaso
Data acquisizione	2021
Luogo acquisizione	MI/ Cinisello Balsamo/ Villa Ghirlanda/ Museo di Fotografia Contemporanea/ via Frova, 10

##### CONDIZIONE GIURIDICA

Indicazione generica	proprietà Ente pubblico territoriale
Indicazione specifica	Fondazione Museo di Fotografia Contemporanea
Indirizzo	MI/ Cinisello Balsamo/ Via Frova, 10

##### COPYRIGHT

Nome	Clavarino, Tomaso
Indirizzo	© Tomaso Clavarino - Museo di fotografia Contemporanea, Milano-Cinisello Balsamo. Fotografia selezionata nell'ambito del progetto Refocus del

Diritti d'autore autore

**FONTI E DOCUMENTI DI RIFERIMENTO****DOCUMENTAZIONE FOTOGRAFICA**

Genere documentazione allegata  
Tipo fotografia digitale colore  
Codice identificativo sup\_3g050\_0001946  
Visibilità immagine 1  
Percorso relativo del file fondi\RFC1  
Nome del file sup\_3g050\_0001946.jpg

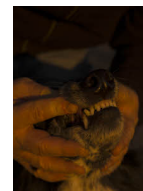
**BIBLIOGRAFIA**

Genere bibliografia specifica  
Autore Almanac Suspension  
Titolo libro o rivista Almanac of Suspension  
Luogo di edizione Torino  
Anno di edizione 2021  
Codice scheda bibliografia 3g050-00030  
V., pp., nn. p. 326  
V., tavv., figg. p. 58

**MOSTRE**

Titolo Refocus. Archivio visivo della pandemia  
Luogo, sede espositiva, data Milano (MI), Triennale, 2021/10/20 - 2021/11/21  
Specifiche mostra, in forma di videoproiezione, a cura di Matteo Balduzzi e Matteo Piccioni  
Indirizzo di rete <https://triennale.org/eventi/refocus-archivio-visivo-della-pandemia>

**ACCESSO AI DATI****SPECIFICHE DI ACCESSO AI DATI**

Profilo di accesso 1  
Motivazione bene di proprietà privata

**COMPILAZIONE****COMPILAZIONE**

Data 2021  
Nome Pacchiana, Daniela  
Referente scientifico Cerletti, Maddalena  
Funzionario responsabile Guerri, Gabriella

**ANNOTAZIONI**

Osservazioni