

CODICI

Unità operativa	3g050
Numero scheda	2119
Codice scheda	SUP-3g050-0002119
Visibilità scheda	3

RIFERIMENTO SCHEDA IMMAGINE

Codice IDK della scheda immagine	IMM-3g050-0001944
Codice visibilità scheda immagine	3
Tipo di scheda	F
Livello di ricerca	P

CODICE UNIVOCO

Codice regione	03
Ente schedatore	R03/ Museo di Fotografia Contemporanea
Ente competente	S27

OGGETTO

OGGETTO

Definizione dell'oggetto	positivo
Natura biblioteconomica dell'oggetto	m
Originalità	originale

QUANTITA'

Numero oggetti/elementi	1
-------------------------	---

SOGGETTO

SOGGETTO

Identificazione	Refocus2: Essere anfibio (dalla serie Umanalacuna). Italia del post-lockdown - Pandemia: covid-19 - Venezia: laguna - Acqua - Collo di Giacomo Bianco: dettaglio - Natura - Evasione
Indicazioni sul soggetto	composizione di tre immagini. L'immagine di fondo è stata presa dalle webcam subacquee della Piattaforma Oceanografica Acqua Alta del C.N.R durante il periodo del lockdown
Nomi	Bianco, Giacomo

TITOLO

Titolo proprio	ESSERE ANFIBIO (Dalla serie UMANALACUNA)
Specifiche titolo	dell'autore: comunicazione 2021

CLASSIFICAZIONE

Altra classificazione	foto artistica / di ricerca
Tipo classificazione	Classificazione per genere fotografico Archivi dell'Immagine - Regione Lombardia

THESAURUS

Descrittore	biografia / ritratto
Tipo thesaurus	Thesaurus AESS, Archivi dell'Immagine - Regione Lombardia

THESAURUS

Descrittore acqua
Tipo thesaurus Thesaurus AESS, Archivi dell'Immagine - Regione Lombardia

THESAURUS

Descrittore natura
Tipo thesaurus Thesaurus AESS, Archivi dell'Immagine - Regione Lombardia

THESAURUS

Descrittore calamità naturali
Tipo thesaurus Thesaurus AESS, Archivi dell'Immagine - Regione Lombardia

LOCALIZZAZIONE GEOGRAFICO-AMMINISTRATIVA

LOCALIZZAZIONE GEOGRAFICO-AMMINISTRATIVA

Stato Italia
Regione Lombardia
Provincia MI
Nome provincia Milano
Codice Istat comune 015077
Comune Cinisello Balsamo

COLLOCAZIONE SPECIFICA

Tipologia villa
Qualificazione gentilizia
Denominazione Villa Ghirlanda Silva
Denominazione spazio viabilistico via Frova, 10
Denominazione struttura conservativa - livello 1 Museo di Fotografia Contemporanea
Denominazione struttura conservativa - livello 2 archivio fotografico
Tipologia struttura conservativa museo
Collocazione originaria SI

ACCESSIBILITA' DEL BENE

Accessibilità SI
Specifiche su appuntamento

UBICAZIONE

UBICAZIONE FOTO

Fondo Refocus
Sezione RFC2
Serie archivistica BIANCO_Essere anfibio
Collocazione RFC2_2_STINKJ_CS
Segnatura strutturata (da calcolare) RFC2_2_STINKJ_CS

INVENTARIO

Denominazione nome file attribuito dall'autore
Data 2020
Numero di inventario generale Giacomo Bianco_02

LUOGO E DATA DELLA RIPRESA

LOCALIZZAZIONE

Stato Italia
Regione Veneto
Provincia VE
Comune Venezia
Occasione REFOCUS #2 Open call per progetti fotografici nell'Italia del post-lockdown (30 settembre - 2 novembre 2020)

Data	2020
DATAZIONE GENERICA	
Secolo	XXI
Frazione di secolo	primo quarto
DATAZIONE SPECIFICA	
Da	2020
A	2020
DEFINIZIONE CULTURALE	
AUTORE DELLA FOTOGRAFIA	
Autore/Nome scelto	Bianco, Giacomo
Dati anagrafici/estremi cronologici	1994-
Riferimento all'intervento	fotografo principale
Motivazione dell'attribuzione	firma
Specifiche sull'attribuzione	supporto primario: verso
Codice scheda autore	AUF-3g050-0000074
CRONOLOGIA	
CRONOLOGIA GENERICA	
Secolo	XXI
Frazione di secolo	primo quarto
CRONOLOGIA SPECIFICA	
Da	2021/10/00
A	2021/10/00
MOTIVAZIONE CRONOLOGIA	
Motivazione	comunicazione autore
Specifiche	comunicazione autore, 2021
PRODUZIONE E DIFFUSIONE	
RESPONSABILITA'	
Ente collettivo/Nome scelto	Direzione Generale Creatività Contemporanea del Ministero della Cultura
Indicazione del nome e dell'indirizzo	Direzione Generale Creatività contemporanea, via di San Michele, 22 - Roma
Riferimento al ruolo	committente
Riferimento al ruolo	finanziatore
Luogo	Roma
Circostanza	REFOCUS #2 open call per progetti fotografici nell'Italia del post-lockdown
Data	2020
Motivazione dell'attribuzione	documentazione
Specifiche sull'attribuzione	REFOCUS #2_Bando (2020)
RESPONSABILITA'	
Ente collettivo/Nome scelto	Museo di Fotografia Contemporanea
Riferimento al ruolo	in collaborazione con
Riferimento al ruolo	finanziatore
Luogo	MI/ Cinisello Balsamo
Circostanza	REFOCUS #2 open call per progetti fotografici nell'Italia del post-lockdown
Data	2020
Motivazione dell'attribuzione	documentazione
Specifiche sull'attribuzione	REFOCUS #2_Bando (2020)
RESPONSABILITA'	
Ente collettivo/Nome scelto	Triennale di Milano
Riferimento al ruolo	in collaborazione con
Luogo	Milano
Circostanza	REFOCUS #2 open call per progetti fotografici nell'Italia del post-lockdown

Data	2020
Motivazione dell'attribuzione	documentazione
Specifiche sull'attribuzione	REFOCUS #2_Bando (2020)

RESPONSABILITA'

Ente collettivo/Nome scelto	Linke
Indicazione del nome e dell'indirizzo	Linke, via Avancini 8 - Milano
Riferimento al ruolo	stampatore
Luogo	Milano
Circostanza	REFOCUS #2 open call per progetti fotografici nell'Italia del post-lockdown
Data	2021
Motivazione dell'attribuzione	comunicazione autore
Specifiche sull'attribuzione	comunicazione autore 2021 (questionario artisti)
Tiratura	1/1

DATI TECNICI

Indicazione di colore	C
Materia e tecnica	stampa ink-jet / carta
Specifiche tecniche	stampante Epson SureColor P20000, inchiostro Epson UltraChrome PRO ink, stampato su carta u carta Hahnemühle Photorag bright white 310 gr

MISURE

Tipo misure	supporto primario
Unità di misura	mm.
Altezza	420
Larghezza	594
Validità	ca.
Formato	50x60
Altri formati	420 x 594 mm

DATI ANALITICI

ISCRIZIONI

Classe di appartenenza	indicazione di responsabilita'
Tecnica di scrittura	a matita
Posizione	supporto primario: verso: in basso a destra
Trascrizione	[firma autografa dell'autore:] Giacomo Bianco // 2020

CONSERVAZIONE

STATO DI CONSERVAZIONE

Riferimento alla parte	supporto primario: recto
Data	2021
Stato di conservazione	ottimo

CONDIZIONE GIURIDICA E VINCOLI

ACQUISIZIONE

Tipo acquisizione	committenza
Nome	Bianco, Giacomo
Data acquisizione	2021
Luogo acquisizione	MI/ Cinisello Balsamo/ Villa Ghirlanda/ Museo di Fotografia Contemporanea/ via Frova, 10

CONDIZIONE GIURIDICA

Indicazione generica	proprietà Ente pubblico territoriale
Indicazione specifica	Fondazione Museo di Fotografia Contemporanea
Indirizzo	MI/ Cinisello Balsamo/ Via Frova, 10

COPYRIGHT

Nome	Bianco, Giacomo
------	-----------------

Indirizzo © Giacomo Bianco - Museo di Fotografia Contemporanea, Milano-Cinisello Balsamo. Fotografia selezionata nell'ambito del progetto Refocus del MIBACT_DGCC 2020

Diritti d'autore autore

FONTI E DOCUMENTI DI RIFERIMENTO

DOCUMENTAZIONE FOTOGRAFICA

Genere documentazione allegata
Tipo fotografia digitale colore
Codice identificativo sup_3g050_0002119
Visibilità immagine 1
Percorso relativo del file fondi\RFC2
Nome del file sup_3g050_0002119.jpg

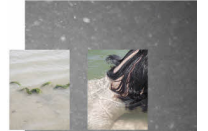

BIBLIOGRAFIA

Genere bibliografia specifica
Autore Almanac Suspension
Titolo libro o rivista Almanac of Suspension
Luogo di edizione Torino
Anno di edizione 2021
Codice scheda bibliografia 3g050-00030
V., pp., nn. p. 321
V., tavv., figg. p. 229

MOSTRE

Titolo Refocus. Archivio visivo della pandemia
Luogo, sede espositiva, data Milano (MI), Triennale, 2021/10/20 - 2021/11/21
Specifiche mostra, in forma di videoproiezione, a cura di Matteo Balduzzi e Matteo Piccioni
Indirizzo di rete <https://triennale.org/eventi/refocus-archivio-visivo-della-pandemia>

ACCESSO AI DATI

SPECIFICHE DI ACCESSO AI DATI

Profilo di accesso 1
Motivazione bene di proprietà privata

COMPILAZIONE

COMPILAZIONE

Data 2021
Nome Pacchiana, Daniela
Referente scientifico Cerletti, Maddalena
Funzionario responsabile Guerchi, Gabriella

ANNOTAZIONI

Osservazioni