



CODICI

Unità operativa	3g050
Numero scheda	2249
Codice scheda	SUP-3g050-0002249
Visibilità scheda	3

RIFERIMENTO SCHEDA IMMAGINE

Codice IDK della scheda immagine	IMM-3g050-0002084
Codice visibilità scheda immagine	3
Tipo di scheda	F
Livello di ricerca	P

CODICE UNIVOCO

Codice regione	03
Ente schedatore	R03/ Museo di Fotografia Contemporanea
Ente competente	S27

OGGETTO

OGGETTO

Definizione dell'oggetto	positivo
Natura biblioteconomica dell'oggetto	m
Originalità	originale

QUANTITA'

Numero oggetti/elementi	1
-------------------------	---

SOGGETTO

SOGGETTO

Identificazione	Refocus2: Redeo. Italia - Pandemia: covid-19 - Appennino tosco-emiliano - Casa di riposo (RSA): Redeo, comunità terapeutica per disturbi psichiatrici - Interno - Ritratto femminile: donna, ospite sdraiata a letto - Affetti: tenersi la mano
-----------------	---

TITOLO

Titolo proprio	Redeo
Specifiche titolo	dell'autore: comunicazione 2021

CLASSIFICAZIONE

Altra classificazione	ritratto
Tipo classificazione	Classificazione per genere fotografico Archivi dell'Immagine - Regione Lombardia

CLASSIFICAZIONE

Altra classificazione	reportage
Tipo classificazione	Classificazione per genere fotografico Archivi dell'Immagine - Regione Lombardia

THESAURUS

Descrittore	biografia / ritratto
Tipo thesaurus	Thesaurus AESS, Archivi dell'Immagine - Regione Lombardia

THESAURUS

Descrittore assistenza
Tipo thesaurus Thesaurus AESS, Archivi dell'Immagine - Regione Lombardia

THESAURUS

Descrittore malattia
Tipo thesaurus Thesaurus AESS, Archivi dell'Immagine - Regione Lombardia

LOCALIZZAZIONE GEOGRAFICO-AMMINISTRATIVA

LOCALIZZAZIONE GEOGRAFICO-AMMINISTRATIVA

Stato Italia
Regione Lombardia
Provincia MI
Nome provincia Milano
Codice Istat comune 015077
Comune Cinisello Balsamo

COLLOCAZIONE SPECIFICA

Tipologia villa
Qualificazione gentilizia
Denominazione Villa Ghirlanda Silva
Denominazione spazio viabilistico via Frova, 10
Denominazione struttura conservativa - livello 1 Museo di Fotografia Contemporanea
Denominazione struttura conservativa - livello 2 archivio fotografico
Tipologia struttura conservativa museo
Collocazione originaria SI

ACCESSIBILITA' DEL BENE

Accessibilità SI
Specifiche su appuntamento

UBICAZIONE

UBICAZIONE FOTO

Fondo Refocus
Sezione RFC2
Serie archivistica SALIMENI_Redeo
Collocazione RFC2_132_STINKJ_CS
Segnatura strutturata (da calcolare) RFC2_132_STINKJ_CS

INVENTARIO

Denominazione nome file attribuito dall'autore
Data 2020
Numero di inventario generale 3_Giorgio Salimeni_2020017G5090117

INVENTARIO

Denominazione nome file attribuito dall'autore
Data 2020
Numero di inventario generale SAG2020017G5090117

LUOGO E DATA DELLA RIPRESA

LOCALIZZAZIONE

Stato Italia
Occasione REFOCUS #2 Open call per progetti fotografici nell'Italia del post-lockdown (30 settembre - 2 novembre 2020)
Data 2020/10/09

DATAZIONE GENERICA

Secolo XXI

Frazione di secolo	primo quarto
DATAZIONE SPECIFICA	
Da	2020/10/09
A	2020/10/09
DEFINIZIONE CULTURALE	
AUTORE DELLA FOTOGRAFIA	
Autore/Nome scelto	Salimeni, Giorgio Orazio
Dati anagrafici/estremi cronologici	1990-
Riferimento all'intervento	fotografo principale
Motivazione dell'attribuzione	firma
Specifiche sull'attribuzione	supporto primario: verso
Codice scheda autore	AUF-3g050-0000105
CRONOLOGIA	
CRONOLOGIA GENERICA	
Secolo	XXI
Frazione di secolo	primo quarto
CRONOLOGIA SPECIFICA	
Da	2021/10/18
A	2021/10/18
MOTIVAZIONE CRONOLOGIA	
Motivazione	comunicazione autore
Specifiche	comunicazione autore, 2021
PRODUZIONE E DIFFUSIONE	
RESPONSABILITA'	
Ente collettivo/Nome scelto	Direzione Generale Creatività Contemporanea del Ministero della Cultura
Indicazione del nome e dell'indirizzo	Direzione Generale Creatività contemporanea, via di San Michele, 22 - Roma
Riferimento al ruolo	committente
Riferimento al ruolo	finanziatore
Luogo	Roma
Circostanza	REFOCUS #2 open call per progetti fotografici nell'Italia del post-lockdown
Data	2020
Motivazione dell'attribuzione	documentazione
Specifiche sull'attribuzione	REFOCUS #2_Bando (2020)
RESPONSABILITA'	
Ente collettivo/Nome scelto	Museo di Fotografia Contemporanea
Riferimento al ruolo	in collaborazione con
Riferimento al ruolo	finanziatore
Luogo	MI/ Cinisello Balsamo
Circostanza	REFOCUS #2 open call per progetti fotografici nell'Italia del post-lockdown
Data	2020
Motivazione dell'attribuzione	documentazione
Specifiche sull'attribuzione	REFOCUS #2_Bando (2020)
RESPONSABILITA'	
Ente collettivo/Nome scelto	Triennale di Milano
Riferimento al ruolo	in collaborazione con
Luogo	Milano
Circostanza	REFOCUS #2 open call per progetti fotografici nell'Italia del post-lockdown
Data	2020
Motivazione dell'attribuzione	documentazione
Specifiche sull'attribuzione	REFOCUS #2_Bando (2020)
RESPONSABILITA'	

Indicazione del nome e dell'indirizzo	Associazione culturale CesuraLab, via del campo sportivo, 6 - Pianello Val Tidone (PC)
Riferimento al ruolo	stampatore
Luogo	PC/ Pianello Val Tidone
Circostanza	REFOCUS #2 open call per progetti fotografici nell'Italia del post-lockdown
Data	2021
Motivazione dell'attribuzione	comunicazione autore
Specifiche sull'attribuzione	comunicazione autore 2021 (questionario artisti)
Tiratura	fuori edizione

DATI TECNICI

Indicazione di colore	C
Materia e tecnica	stampa ink-jet / carta
Specifiche tecniche	stampante Epson SureColor P8000, stampato su carta Hahnemühle Photo Rag Baryta 315 gr

MISURE

Tipo misure	supporto primario
Unità di misura	mm.
Altezza	594
Larghezza	420
Validità	ca.

MISURE

Tipo misure	singola immagine
Unità di misura	mm.
Altezza	400
Larghezza	300
Validità	ca.
Formato	50x60
Altri formati	594 x 420 mm

DATI ANALITICI

ISCRIZIONI

Classe di appartenenza	indicazione di responsabilita'
Posizione	supporto primario: verso:
Trascrizione	[firma autografa dell'autore:] Salimeni // 2020

CONSERVAZIONE

STATO DI CONSERVAZIONE

Riferimento alla parte	supporto primario: recto
Data	2021
Stato di conservazione	ottimo

CONDIZIONE GIURIDICA E VINCOLI

ACQUISIZIONE

Tipo acquisizione	committenza
Nome	Salimeni, Giorgio Orazio
Data acquisizione	2021
Luogo acquisizione	MI/ Cinisello Balsamo/ Villa Ghirlanda/ Museo di Fotografia Contemporanea/ via Frova, 10

CONDIZIONE GIURIDICA

Indicazione generica	proprietà Ente pubblico territoriale
Indicazione specifica	Fondazione Museo di Fotografia Contemporanea
Indirizzo	MI/ Cinisello Balsamo/ Via Frova, 10

COPYRIGHT

Nome	Salimeni, Giorgio Orazio
Indirizzo	© Giorgio Orazio Salimeni - Museo di Fotografia Contemporanea, Milano-Cinisello Balsamo. Fotografia selezionata nell'ambito del progetto Refocus del MIBACT_DGCC 2020
Diritti d'autore	autore

FONTI E DOCUMENTI DI RIFERIMENTO

DOCUMENTAZIONE FOTOGRAFICA

Genere	documentazione allegata
Tipo	fotografia digitale colore
Codice identificativo	sup_3g050_0002249
Visibilità immagine	1
Percorso relativo del file	fondi\RFC2
Nome del file	sup_3g050_0002249.jpg

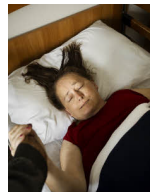

BIBLIOGRAFIA

Genere	bibliografia specifica
Autore	Almanac Suspension
Titolo libro o rivista	Almanac of Suspension
Luogo di edizione	Torino
Anno di edizione	2021
Codice scheda bibliografia	3g050-00030
V., pp., nn.	p. 350
V., tavv., figg.	p. 247

MOSTRE

Titolo	Refocus. Archivio visivo della pandemia
Luogo, sede espositiva, data	Milano (MI), Triennale, 2021/10/20 - 2021/11/21
Specifiche	mostra, in forma di videoproiezione, a cura di Matteo Balduzzi e Matteo Piccioni
Indirizzo di rete	https://triennale.org/eventi/refocus-archivio-visivo-della-pandemia

ACCESSO AI DATI

SPECIFICHE DI ACCESSO AI DATI

Profilo di accesso	1
Motivazione	bene di proprietà privata

COMPILAZIONE

COMPILAZIONE

Data	2021
Nome	Pacchiana, Daniela
Referente scientifico	Cerletti, Maddalena
Funzionario responsabile	Guerci, Gabriella

ANNOTAZIONI

Osservazioni