



## CODICI

Unità operativa	3g080
Numero scheda	44
Codice scheda	SUP-3g080-000044
Visibilità scheda	3

## RIFERIMENTO SCHEDA IMMAGINE

Codice IDK della scheda immagine	IMM-3g080-000044
Codice visibilità scheda immagine	3
Tipo di scheda	F
Livello di ricerca	P

## CODICE UNIVOCO

Codice regione	03
Numero di catalogo generale	02115798
Ente schedatore	R03/ Museo di Fotografia Contemporanea
Ente competente	S27

## OGGETTO

### OGGETTO

Definizione dell'oggetto	positivo
Natura biblioteconomica dell'oggetto	m
Originalità	originale

### QUANTITA'

Numero oggetti/elementi	1
-------------------------	---

## SOGGETTO

### SOGGETTO

Identificazione	Carte de visite. Studio fotografico: interno - Ritratto maschile a figura intera: uomo seduto - Volto parzialmente visibile per privacy
Indicazioni sul soggetto	L'immagine è stata realizzata all'interno del progetto "Carte de visite. Un album fotografico di quartiere", di Arianna Arcara e Roberta Pagano. Per tre mesi circa è stato allestito uno studio fotografico temporaneo, pensato come un photo service gratuito per gli abitanti del quartiere Crocetta a Cinisello Balsamo. Il volto dell'uomo raffigurato è reso parzialmente visibile per motivi di privacy: il processo di stampa digitale è stato interrotto all'altezza del volto

## TITOLO

Titolo proprio	Dalla serie "Carte de visite"
Specifiche titolo	per estensione dal titolo della serie

## CLASSIFICAZIONE

Altra classificazione	ritratto
Tipo classificazione	Classificazione per genere fotografico Archivi dell'Immagine - Regione Lombardia

## THESAURUS

Descrittore biografia / ritratto  
Tipo thesaurus Thesaurus AESS, Archivi dell'Immagine - Regione Lombardia

#### LOCALIZZAZIONE GEOGRAFICO-AMMINISTRATIVA

##### LOCALIZZAZIONE GEOGRAFICO-AMMINISTRATIVA

Stato Italia  
Regione Lombardia  
Provincia MI  
Nome provincia Milano  
Codice Istat comune 015077  
Comune Cinisello Balsamo

##### COLLOCAZIONE SPECIFICA

Tipologia villa  
Qualificazione gentilizia  
Denominazione Villa Ghirlanda Silva  
Denominazione spazio viabilistico via Frova, 10  
Denominazione struttura conservativa - livello 1 Museo di Fotografia Contemporanea  
Denominazione struttura conservativa - livello 2 archivio fotografico  
Tipologia struttura conservativa museo  
Collocazione originaria SI

##### ACCESSIBILITA' DEL BENE

Accessibilità SI  
Specifiche su appuntamento

#### UBICAZIONE

##### UBICAZIONE FOTO

Fondo Arianna Arcara/ Carte de visite  
Sezione CDV  
Collocazione compattabile 7\_A1 (fila anteriore)

##### INVENTARIO

Denominazione nome file attribuito dall'autore  
Data 2020  
Numero di inventario generale ARA2020002G\_DSC5003

#### LUOGO E DATA DELLA RIPRESA

##### LOCALIZZAZIONE

Stato Italia  
Regione Lombardia  
Provincia MI  
Comune Cinisello Balsamo  
Data 2019/11/00-2020/02/00

##### DATAZIONE GENERICA

Secolo XXI  
Frazione di secolo primo quarto

##### DATAZIONE SPECIFICA

Da 2019/11  
Validità post  
A 2020/02  
Validità ante

#### DEFINIZIONE CULTURALE

##### AUTORE DELLA FOTOGRAFIA

Autore/Nome scelto	Arcara, Arianna
Dati anagrafici/estremi cronologici	1984-
Riferimento all'intervento	fotografo principale
Motivazione dell'attribuzione	documentazione
Specifiche sull'attribuzione	periodo di apertura dello studio fotografico
Codice scheda autore	AUF-10100-0000043

## CRONOLOGIA

### CRONOLOGIA GENERICA

Secolo	XXI
Frazione di secolo	primo quarto

### CRONOLOGIA SPECIFICA

Da	2020
Validità	post
A	2020/02/00
Validità	ante

### MOTIVAZIONE CRONOLOGIA

Motivazione	contesto
Specifiche	stampa per mostra

## PRODUZIONE E DIFFUSIONE

### RESPONSABILITA'

Ente collettivo/Nome scelto	Museo di Fotografia Contemporanea
Riferimento al ruolo	committente
Circostanza	progetto fotografico di quartiere "Carte de visite"
Data	2019
Motivazione dell'attribuzione	contesto

### RESPONSABILITA'

Ente collettivo/Nome scelto	Regione Lombardia, AESS
Riferimento al ruolo	finanziatore
Circostanza	Bando promosso da Regione Lombardia in collaborazione con AESS: "Invito alla presentazione di progetti di salvaguardia e valorizzazione del Patrimonio Culturale Immateriale e della lingua lombarda"
Data	2019
Motivazione dell'attribuzione	documentazione
Specifiche sull'attribuzione	partecipazione bando

### RESPONSABILITA'

Autore/Nome scelto	Pagani, Roberta
Riferimento al ruolo	curatore
Circostanza	progetto fotografico di quartiere "Carte de visite"
Data	2019/11/00-2020/02/00
Motivazione dell'attribuzione	documentazione
Specifiche sull'attribuzione	contratto

### RESPONSABILITA'

Autore/Nome scelto	Balduzzi, Matteo
Riferimento al ruolo	responsabile di progetto
Circostanza	progetto fotografico di quartiere "Carte de visite"
Data	2019/11/00-2020/02/00
Motivazione dell'attribuzione	documentazione

## DATI TECNICI

Indicazione di colore	C
Materia e tecnica	stampa ink-jet / carta
Specifiche tecniche	carta Hahnemuhle Photo Rag Baryta, montata su dlight, cornice in tiglio naturale

## MISURE

Tipo misure	supporto primario
Unità di misura	mm.
Altezza	382
Larghezza	282
Spessore	2

## MISURE

Tipo misure	cornice
Unità di misura	mm.
Altezza	402
Larghezza	301
Spessore	30
Formato	30x40
Altri formati	402 x 301 mm

## DATI ANALITICI

### ISCRIZIONI

Classe di appartenenza	titolazione
Tecnica di scrittura	a pennarello
Posizione	supporto secondario: verso
Autore	Arcara, Arianna
Trascrizione	DALLA SERIE "CARTE DE VISITE" // CINISELLO BALSAMO // 2019/2020 // [Firma autografa dell'autore:] Arianna Arcara

## CONSERVAZIONE

### STATO DI CONSERVAZIONE

Data	2021
Stato di conservazione	buono

## CONDIZIONE GIURIDICA E VINCOLI

### ACQUISIZIONE

Tipo acquisizione	committenza
Nome	Arcara, Arianna
Data acquisizione	2020
Luogo acquisizione	MI/ Cinisello Balsamo/ Villa Ghirlanda/ Museo di Fotografia Contemporanea/ via Frova, 10

## CONDIZIONE GIURIDICA

Indicazione generica	proprietà privata
Indicazione specifica	Fondazione Museo di Fotografia Contemporanea
Indirizzo	MI/ Cinisello Balsamo/ Via Frova, 10

## COPYRIGHT

Nome	Arcara, Arianna
Indirizzo	© Arianna Arcara - Museo di Fotografia Contemporanea, Milano-Cinisello Balsamo
Diritti d'autore	autore

## FONTI E DOCUMENTI DI RIFERIMENTO

### DOCUMENTAZIONE FOTOGRAFICA

Genere	documentazione allegata
Tipo	fotografia digitale colore
Codice identificativo	sup_3g080_0000044
Visibilità immagine	0
Percorso relativo del file	fondi\CDV

Nome del file

sup\_3g080\_0000044.jpg

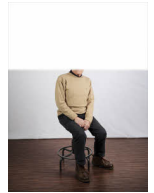

## MOSTRE

Titolo	Carte de visite. Un album fotografico di quartiere
Luogo, sede espositiva, data	Cinisello Balsamo (MI), Museo di Fotografia Contemporanea, 2020/06/20 - 2020/11/01
Specifiche	progetto di Arianna Arcara, a cura di Roberta Pagani. La mostra presenta il lavoro realizzato nello studio fotografico temporaneo "Carte de visite" allestito nel quartiere Crocetta a Cinisello Balsamo. La mostra si compone di alcune stampe, una scatola con fototessere, un album fotografico e un video illustrativo del progetto
Indirizzo di rete	<a href="http://www.mufoco.org/mostra-carte-de-visite/">http://www.mufoco.org/mostra-carte-de-visite/</a>

## ACCESSO AI DATI

### SPECIFICHE DI ACCESSO AI DATI

Profilo di accesso	1
Motivazione	dati liberamente accessibili

## COMPILAZIONE

### COMPILAZIONE

Data	2021
Nome	Bertinato, Francesca
Referente scientifico	Cerletti, Maddalena
Funzionario responsabile	Guerci, Gabriella

## ANNOTAZIONI

Osservazioni	bando 2021
--------------	------------