

CODICI

Unità operativa	3g080
Numero scheda	85
Codice scheda	SUP-3g080-000085
Visibilità scheda	3

RIFERIMENTO SCHEDA IMMAGINE

Codice IDK della scheda immagine	IMM-3g080-000085
Codice visibilità scheda immagine	3
Tipo di scheda	F
Livello di ricerca	P

CODICE UNIVOCO

Codice regione	03
Numero di catalogo generale	02115839
Ente schedatore	R03/ Museo di Fotografia Contemporanea
Ente competente	S27

OGGETTO

OGGETTO

Definizione dell'oggetto	positivo
Natura biblioteconomica dell'oggetto	m
Originalità	originale

QUANTITA'

Numero oggetti/elementi	1
-------------------------	---

SOGGETTO

SOGGETTO

Identificazione	Carte de visite. Studio fotografico: interno - Ritratto femminile a figura intera: donna con velo seduta - Volto parzialmente visibile per privacy
Indicazioni sul soggetto	L'immagine è stata realizzata all'interno del progetto "Carte de visite. Un album fotografico di quartiere", di Arianna Arcara e Roberta Pagano. Per tre mesi circa è stato allestito uno studio fotografico temporaneo, pensato come un photo service gratuito per gli abitanti del quartiere Crocetta a Cinisello Balsamo. Il volto della donna raffigurata è reso parzialmente visibile per motivi di privacy: il processo di stampa digitale è stato interrotto all'altezza del volto

TITOLO

Titolo proprio	Dalla serie "Carte de visite"
Specifiche titolo	per estensione dal titolo della serie

CLASSIFICAZIONE

Altra classificazione	ritratto
Tipo classificazione	Classificazione per genere fotografico Archivi dell'Immagine - Regione Lombardia

THESAURUS

Descrittore biografia / ritratto
Tipo thesaurus Thesaurus AESS, Archivi dell'Immagine - Regione Lombardia

LOCALIZZAZIONE GEOGRAFICO-AMMINISTRATIVA

LOCALIZZAZIONE GEOGRAFICO-AMMINISTRATIVA

Stato Italia
Regione Lombardia
Provincia MI
Nome provincia Milano
Codice Istat comune 015077
Comune Cinisello Balsamo

COLLOCAZIONE SPECIFICA

Tipologia villa
Qualificazione gentilizia
Denominazione Villa Ghirlanda Silva
Denominazione spazio viabilistico via Frova, 10
Denominazione struttura conservativa - livello 1 Museo di Fotografia Contemporanea
Denominazione struttura conservativa - livello 2 archivio fotografico
Tipologia struttura conservativa museo
Collocazione originaria SI

ACCESSIBILITA' DEL BENE

Accessibilità SI
Specifiche su appuntamento

UBICAZIONE

UBICAZIONE FOTO

Fondo Arianna Arcara/ Carte de visite
Sezione CDV
Collocazione compattabile 7_A2

INVENTARIO

Denominazione nome file attribuito dall'autore
Data 2020
Numero di inventario generale ARA2020002G_DSC2388

LUOGO E DATA DELLA RIPRESA

LOCALIZZAZIONE

Stato Italia
Regione Lombardia
Provincia MI
Comune Cinisello Balsamo
Data 2019/11/00-2020/02/00

DATAZIONE GENERICA

Secolo XXI
Frazione di secolo primo quarto

DATAZIONE SPECIFICA

Da 2019/11
Validità post
A 2020/02
Validità ante

DEFINIZIONE CULTURALE

AUTORE DELLA FOTOGRAFIA

Autore/Nome scelto	Arcara, Arianna
Dati anagrafici/estremi cronologici	1984-
Riferimento all'intervento	fotografo principale
Motivazione dell'attribuzione	documentazione
Specifiche sull'attribuzione	periodo di apertura dello studio fotografico
Codice scheda autore	AUF-10100-0000043

CRONOLOGIA

CRONOLOGIA GENERICA

Secolo	XXI
Frazione di secolo	primo quarto

CRONOLOGIA SPECIFICA

Da	2020
Validità	post
A	2020/02/00
Validità	ante

MOTIVAZIONE CRONOLOGIA

Motivazione	contesto
Specifiche	stampa per mostra

PRODUZIONE E DIFFUSIONE

RESPONSABILITA'

Ente collettivo/Nome scelto	Museo di Fotografia Contemporanea
Riferimento al ruolo	committente
Circostanza	progetto fotografico di quartiere "Carte de visite"
Data	2019
Motivazione dell'attribuzione	contesto

RESPONSABILITA'

Ente collettivo/Nome scelto	Regione Lombardia, AESS
Riferimento al ruolo	finanziatore
Circostanza	Bando promosso da Regione Lombardia in collaborazione con AESS: "Invito alla presentazione di progetti di salvaguardia e valorizzazione del Patrimonio Culturale Immateriale e della lingua lombarda"
Data	2019
Motivazione dell'attribuzione	documentazione
Specifiche sull'attribuzione	partecipazione bando

RESPONSABILITA'

Autore/Nome scelto	Pagani, Roberta
Riferimento al ruolo	curatore
Circostanza	progetto fotografico di quartiere "Carte de visite"
Data	2019/11/00-2020/02/00
Motivazione dell'attribuzione	documentazione
Specifiche sull'attribuzione	contratto

RESPONSABILITA'

Autore/Nome scelto	Balduzzi, Matteo
Riferimento al ruolo	responsabile di progetto
Circostanza	progetto fotografico di quartiere "Carte de visite"
Data	2019/11/00-2020/02/00
Motivazione dell'attribuzione	documentazione

DATI TECNICI

Indicazione di colore	C
Materia e tecnica	stampa ink-jet / carta
Specifiche tecniche	carta Hahnemuhle Photo Rag Baryta, montata su dlight, cornice in tiglio naturale

MISURE

Tipo misure	supporto primario
Unità di misura	mm.
Altezza	382
Larghezza	282
Spessore	2

MISURE

Tipo misure	cornice
Unità di misura	mm.
Altezza	402
Larghezza	301
Spessore	30
Formato	30x40
Altri formati	402 x 301 mm

DATI ANALITICI

ISCRIZIONI

Classe di appartenenza	titolazione
Tecnica di scrittura	a pennarello
Posizione	supporto secondario: verso
Autore	Arcara, Arianna
Trascrizione	DALLA SERIE "CARTE DE VISITE" // CINISELLO BALSAMO // 2019/2020 // [Firma autografa dell'autore:] Arianna Arcara

CONSERVAZIONE

STATO DI CONSERVAZIONE

Data	2021
Stato di conservazione	buono

CONDIZIONE GIURIDICA E VINCOLI

ACQUISIZIONE

Tipo acquisizione	committenza
Nome	Arcara, Arianna
Data acquisizione	2020
Luogo acquisizione	MI/ Cinisello Balsamo/ Villa Ghirlanda/ Museo di Fotografia Contemporanea/ via Frova, 10

CONDIZIONE GIURIDICA

Indicazione generica	proprietà privata
Indicazione specifica	Fondazione Museo di Fotografia Contemporanea
Indirizzo	MI/ Cinisello Balsamo/ Via Frova, 10

COPYRIGHT

Nome	Arcara, Arianna
Indirizzo	© Arianna Arcara - Museo di Fotografia Contemporanea, Milano-Cinisello Balsamo
Diritti d'autore	autore

FONTI E DOCUMENTI DI RIFERIMENTO

DOCUMENTAZIONE FOTOGRAFICA

Genere	documentazione allegata
Tipo	fotografia digitale colore
Codice identificativo	sup_3g080_0000085
Visibilità immagine	0
Percorso relativo del file	fondi\CDV

Nome del file

sup_3g080_0000085.jpg

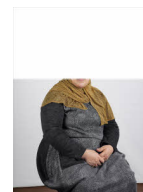

MOSTRE

Titolo	Carte de visite. Un album fotografico di quartiere
Luogo, sede espositiva, data	Cinisello Balsamo (MI), Museo di Fotografia Contemporanea, 2020/06/20 - 2020/11/01
Specifiche	progetto di Arianna Arcara, a cura di Roberta Pagani. La mostra presenta il lavoro realizzato nello studio fotografico temporaneo "Carte de visite" allestito nel quartiere Crocetta a Cinisello Balsamo. La mostra si compone di alcune stampe, una scatola con fototessere, un album fotografico e un video illustrativo del progetto
Indirizzo di rete	http://www.mufoco.org/mostra-carte-de-visite/

ACCESSO AI DATI

SPECIFICHE DI ACCESSO AI DATI

Profilo di accesso	1
Motivazione	dati liberamente accessibili

COMPILAZIONE

COMPILAZIONE

Data	2021
Nome	Bertinato, Francesca
Referente scientifico	Cerletti, Maddalena
Funzionario responsabile	Guerci, Gabriella

ANNOTAZIONI

Osservazioni	bando 2021
--------------	------------